MARVEL

1

HOPELESS
VILLANELLI
PRIANTO

STAR WARS™ VADER

VISÕES SOMBRIAS

RATED **T**

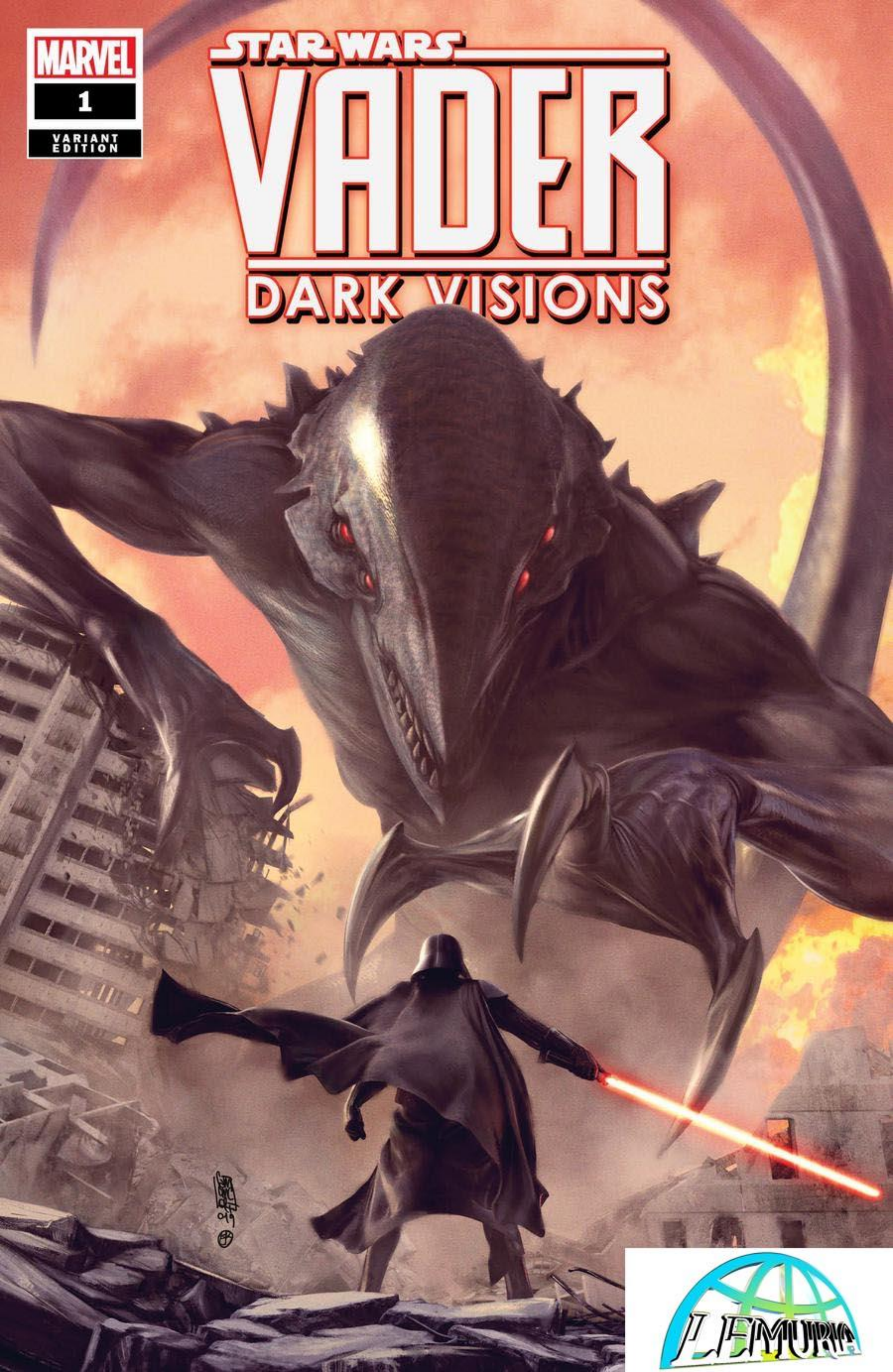
MARVEL
1
VARIANT EDITION
STAR WARS
VADER
DARK VISIONS
LEMURIA

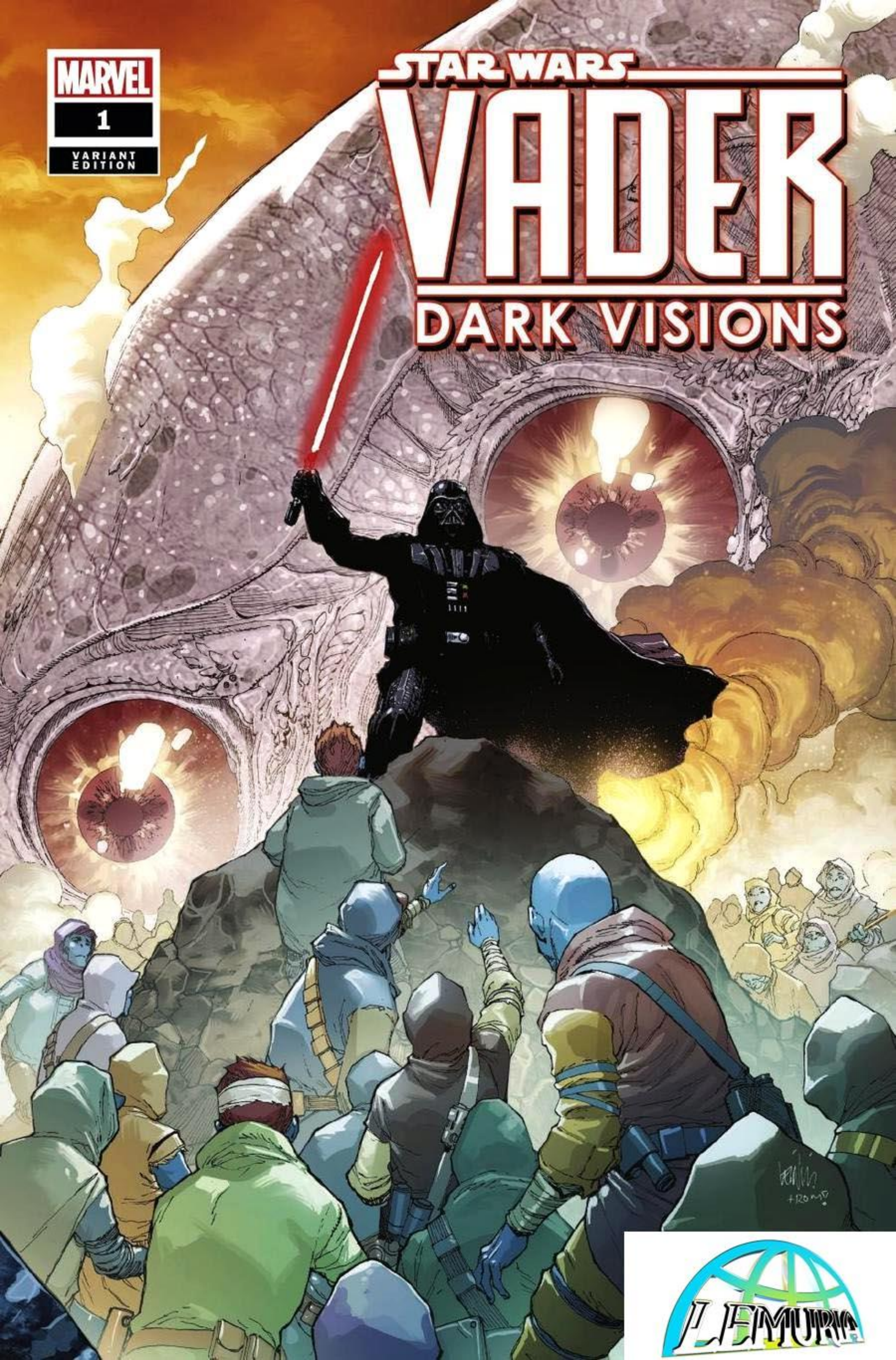
MARVEL
1
VARIANT EDITION
STAR WARS
VADER
DARK VISIONS
LEMURIA

MARVEL
1
VARIANT EDITION
STAR WARS
VADER
DARK VISIONS
LEMURIA

Encontrei um livro certa vez. Molhado e mofado, mas ainda dava para ler.
E nele dizia, "toda grande sociedade está fadada a ruir".
Acho que foi isso que houve aqui em Cianap.
Antes de todos irem ao subterrâneo.
Exceto que este lugar não ruiu...
... Foi virado de cabeça pra baixo. Esmagado.
Raz ainda estava vivo. A versão viva de um droid.
Ela me mostrava vídeos, às vezes. Era estranho lá em cima. Tudo de metal e vidro. Enormes máquinas andando por todo lugar. E pessoas em todo canto. Tantas pessoas.
Imagine estar lá fora... e era alto. Tão alto. Junto com todas as pessoas.
BA DOOP BEEP

Eu amo o silêncio daqui.
Sempre minha favorita parte do SLUMBER.
Gastamos o resto do ano inteiro lá naqueles túneis cheios de ecos.

Eu amo tanto a luz do sol.
O ar limpo e frutas frescas.

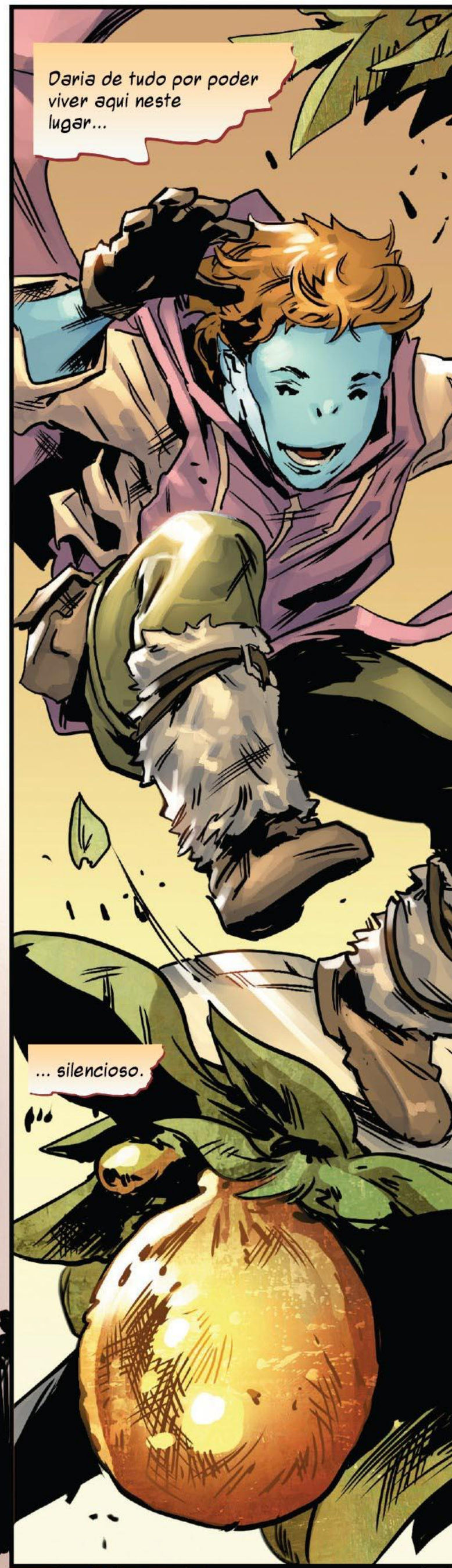
Daria de tudo por poder viver aqui neste lugar...
... silencioso.

BOOOM
GAH!
Hoje não é um desses dias. Deuses do espaço estão batendo em todo canto.
Alguma terrível batalha do outro lado das nuvens.
Deuses em guerra. Deve ser algum tipo de mau presságio.

Mas que escolha temos?
BEE DEEP BOOP BOOP
RELAXE, RAZZY. ESTAREMOS EM SEGURANÇA NOS TÚNEIS EM BREVE.
Esse é o último dia do Slumber.
Caçar e catar sucata, agora ou nunca, sobreviveremos AO DESPERTAR.
CRNCH
Além do mais, os deuses que temos por aqui...
... são bem piores do que esses alados...

... estão fazendo lá em cima.

ROXO SETE! ROXO SETE!
MANOBRA EVASI...
TOOOM
CONHEÇO AQUELE CAÇA TIE!
É O DARTH VADER!
FOOOSH
PELA REBELIÃO!
TOLO.
VADER PARA COMANDO.
SISTEMA MENOR COM MAU FUNCIONAMENTO. NÃO CONSIGO VOLTAR ATRAVÉS DA BATALHA.
POUSAREI NO PLANETA PARA REPAROS. TERMINE COM ISTO RAPIDAMENTE OU SOFRA AS CONSEQUÊNCIAS.
Vivi a maior parte de minha vida nas Entranhas, túneis escuros, então há um monte de coisas que não vi ou conheço.

Mas escuto as histórias dos velhos. Vi cada vídeo que o Razzy tem.

E não sei se alguém viu algo parecido...

EITA...

... como aquela bola de fogo descendente.

O QUE É... *AQUILO*?

MORTE VINDA DO CÉU...

INDO DIRETO PARA O *TERMINADOR*!

CRASH

BEEP BA DEEP BEEP

EU SEI, RAZZY. TEMOS QUE IR.

APENAS...

Eu sei o que devo fazer...

... quando meu povo corre gritando por suas vidas...

SLUMBER TERMINOU!

PARA OS TÚNEIS!

CORRAM!

...mas preciso ficar e observar.

BEEP BEEP BOOP

Pela primeira vez, a prudência dá lugar...

... à curiosidade.

BEEP BEEP BEEP BEEP

Ouço Razzy apitando sobre queimar um fusível.

Não me importo.

Apenas fico encarando. Desesperado para descobrir...

... o que acontecerá a seguir.
PONK
Então minha paciência...
... minha estupidez...
... meu desejo de morrer...
... é recompensado.
Saindo daquele turbilhão de chamas estava o CAVALEIRO PRETO.
Oculto entre a fumaça. Radicais livres dançando por sua armadura.
Esperando parado em silêncio pelo que ele sabe que será uma grande batalha.
Esperando que o Terminador embaixo de seus pés abra seu horrível olho dourado...

... e então acordar.
GRAAAAW!

STAR WARS

VADER

VISÕES SOMBRIAS

Darth Vader é o mais poderoso guerreiro do Império, espalhando a paz e ordem sem misericórdia através da galáxia. Assassino, monstro, salvador; qual o verdadeiro legado que o Lorde Negro dos Sith deixou marcado naqueles infelizes o bastante para cruzam seu mortal e destrutivo caminho?

PARTE 1 de 5

DENNIS "HOPELESS" HALLUM
HISTÓRIA

PAOLO VILLANELLI
ARTE

ARIF PRIANTO
CORES

GREG SMALLWOOD
ARTISTA DA CAPA

GIUSEPPE CAMUNCOLI & ELIA BONETTI; LEINIL FRANCIS YU & ROMULO FAJARDO JR.
ARTISTAS DAS CAPAS VARIANTES

SITH
TRADUÇÃO E LETRAS

BLACK BISON
REVISÃO

STAR WARS and related text and illustrations are trademarks and/or copyrights, in the United States and other countries, of Lucasfilm Ltd. and/or its affiliates. © & TM Lucasfilm Ltd. No similarity between any of the names, characters, persons, and/or institutions in this magazine with those of any living or dead person or institution is intended, and any such similarity which may exist is purely coincidental. Marvel and its logos are TM Marvel Characters, Inc. WWW.MARVEL.COM

Em pé no topo da gigantesca cabeça do deus, o Cavaleiro Preto liga sua espada magica flamejante...
... fica de joelhos e a enterra.
Cozinhando o olho dourado de dentro.
Quando Terminador apareceu pela primeira vez, obliterou exércitos inteiros em um dia.
Pegou grandes naus de guerra do céu e a mastigou em duas.

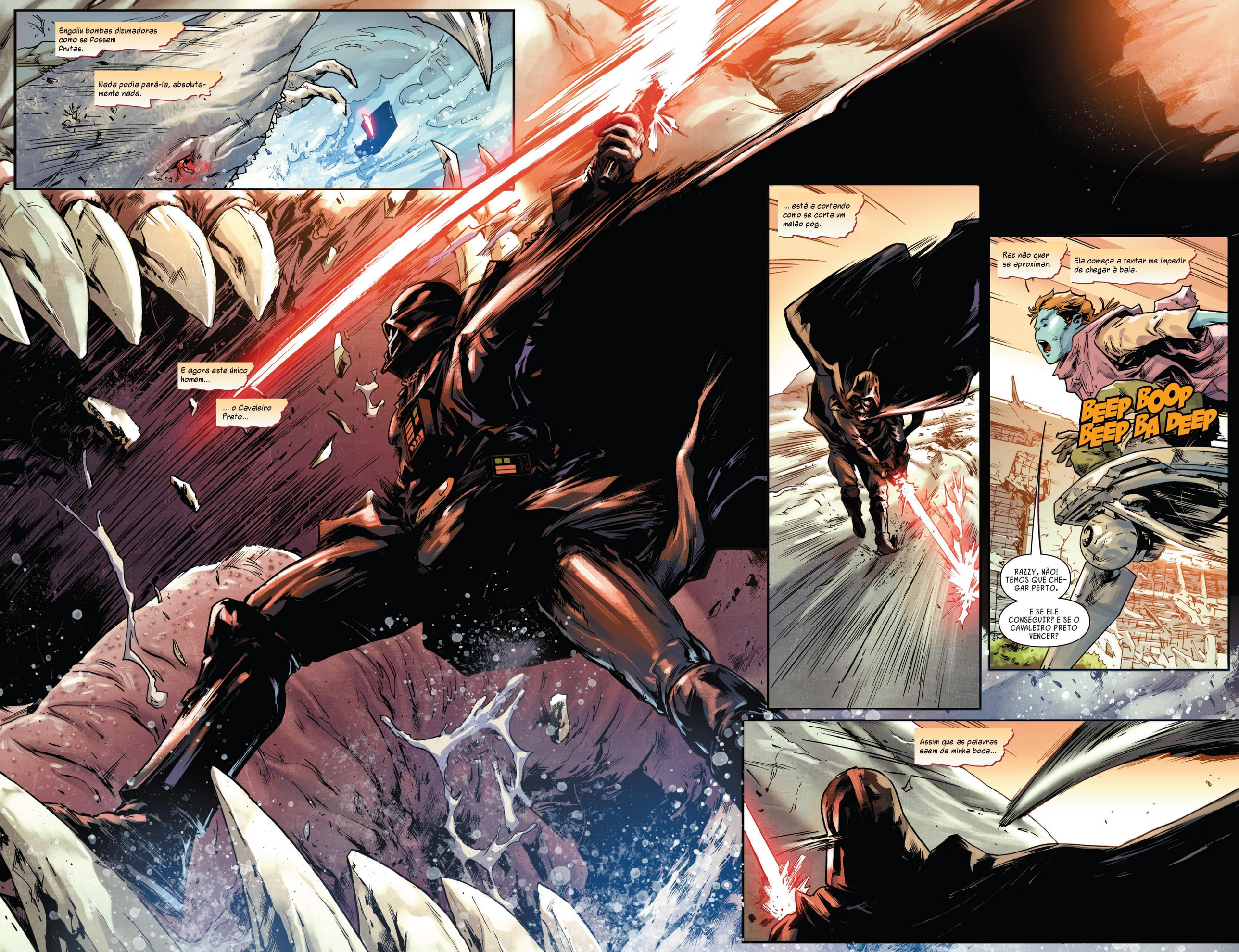
Engoliu bombas dizimadoras como se fossem frutas.
Nada podia pará-la, absolutamente nada.
E agora este único homem...
... o Cavaleiro Preto...
... está a cortando como se corta um melão pog.
Raz não quer se aproximar.
Ela começa a tentar me impedir de chegar à baia.
BEEP BOOP BEEP BA DEEP
RAZZY, NÃO! TEMOS QUE CHEGAR PERTO.
E SE ELE CONSEGUIR? E SE O CAVALEIRO PRETO VENCER?
Assim que as palavras saem de minha boca...

... Terminador nos lembra de quem ela é.
NÃO! NÃO NÃO NÃO!
CUIDA-DO!
E desse modo...
KA-ROOOSH
... a batalha termina.
O bravo Cavaleiro Preto cai...
... como muitos de nossas cidades antes dele.
Seu cadáver de armadura agora é brinquedo.

Ou assim parecia.
RAZZ!
VAI VAI VAI VAI VAI!
KSSH
KSSSH
KZZZT KSSSH

KRASH
GREEAAKK!
HRRRMPH!
NYEA-HEHE!
Coloquei minha fé nas mãos do Cavaleiro Preto e ele...
... perdeu.

Pensei que eu iria testemunhar o fim da...
... tirania de Terminador...
... e de nossa triste vida no subterrâneo.
ALI, RAZ! ALI!
Pensei que eu iria trovar o conto.
AQUELE TÚNEL LEVA DIRETO A ESTAÇÃO PRINCIPAL. PODEMOS NADAR PELO RESERVATÓRIO.
TUDO QUE TEMOS QUE FAZER É...
Agora está claro.
TOAAM

Sou apenas outro tolo morto...
... que deveria ter fugido.
Que deveria ter se escondido.
KRRRRRRRRRR
PERDOE-ME, TERMINADOR...
... PERDOE-ME... EU IMPLORO.
Mas essa será a minha última prece que irá ignorar.

Porque eu estava errado.

A estranha magia do Cavaleiro Preto me joga pelo ar.
Pra longe do perigo.
Ou apenas pra longe de seu caminho.
Mas é sua espada Flamejante que tem a atenção do Terminador.
E a batalha deles recomeça.
A cidade fica quieta.
Eu nem consigo me ouvir gritar.
E penso novamente, talvez eu deva observar.
Sem distração.
Talvez esta seja minha história para trovar.

Nunca me esquecerei do Cavaleiro Preto... não foi um pulo...
... ele voou pelo ar.

Expondo seu pescoço com o fechar de seu punho.
Estou perto o bastante para cheirar a carne...
... quando sua espada a cortou profundamente.
Perto o bastante para ouvir o assobio mortal...
... enquanto ele entalhava a carne.

Então, ele a bane de nossa existência, cruel Terminador que arruinou este mundo...

... cai ao solo com sua língua pra fora como qualquer outra fera derrotada.

KATOOOM

E o Cavaleiro Preto se ergue. Nosso salvador impossível.

Que caiu dos céus. Matou um Deus.

E libertou todo um planeta.

Em pé na minha frente, a espada flamejante mágica ainda zumbia pelo ar.

Este é meu herói. Meu salvador.

Por que cada pelo meu está arrepiado?

BEEP BOOP DE BEEP

OB-OBRIGADO.

NÃO DEVERIA ME AGRADECER, CRIANÇA.

Isso é tudo que ele diz antes que gigantes Deuses espaciais caíssem pela cidade...
... cortando diretamente o sol...
... transformando o meio-dia em anoitecer.
O QUE É ISSO?
PARECE...
... QUE A FORÇA ESTÁ CONSIGO HOJE.
BWOM

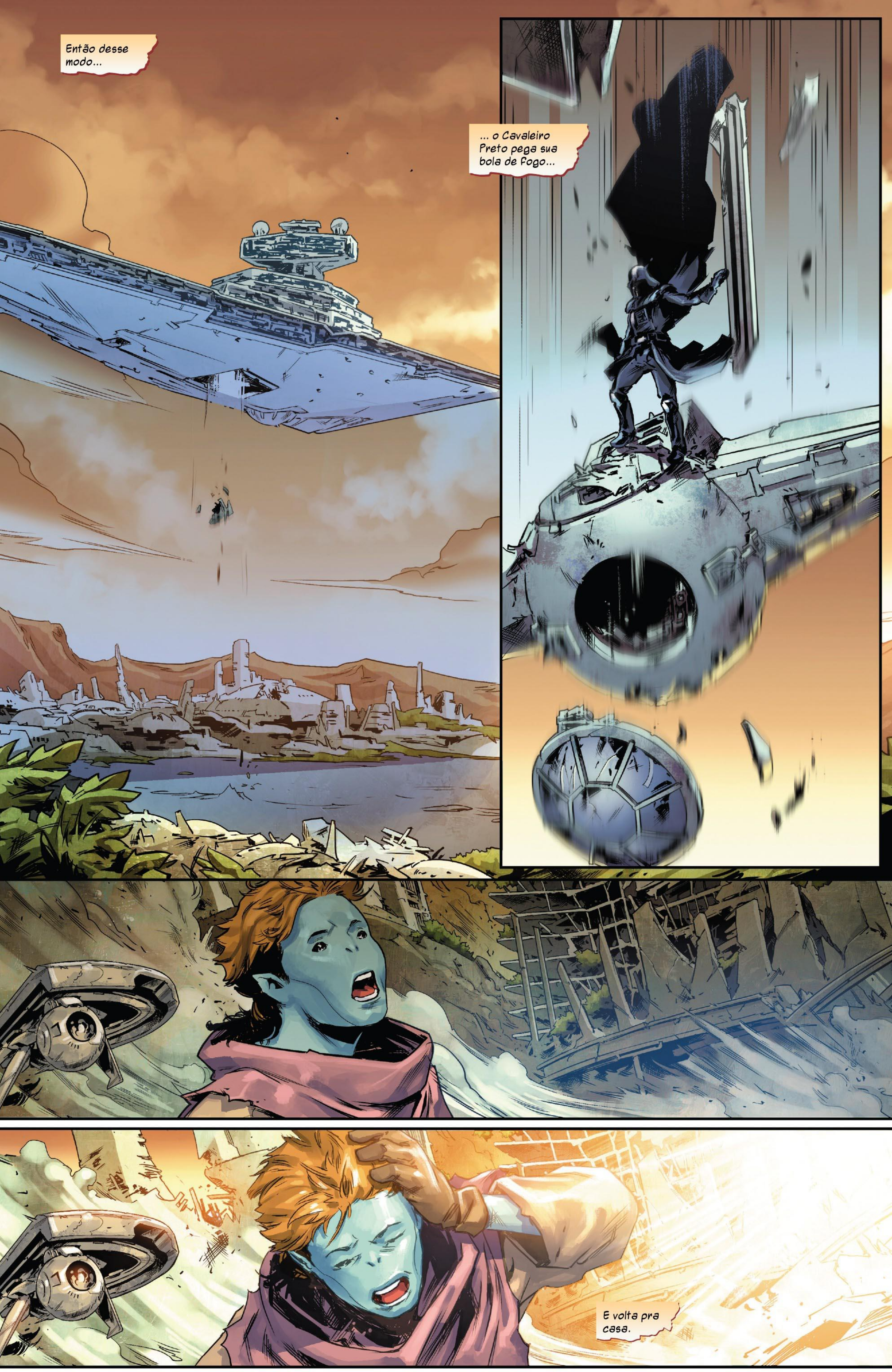
Então desse modo...
... o Cavaleiro Preto pega sua bola de fogo...
E volta pra casa.

E meu povo festejou.

EU MATEI O TERMINADOR!

NÃO, EU QUE O MATEI!

AHAM!

VOCÊ REALMENTE VIU A BATALHA?

MIRA FALOU QUE VOCÊ FICOU AQUI E VIU TUDO.

MMMHMM.

PRECISAMOS OUVIR ISSO!

CONTE-NOS TUDO.

POR FAVOR?

NO ÚLTIMO DIA DO QUE SERIA NOSSO ÚLTIMO SLUMBER...
... ENQUANTO NÓS CAÇÁVAMOS E REUNÍAMOS PEDAÇOS DE METAL...
...UMA BOLA DE FOGO CAIU DOS CÉUS E ACORDOU O NOSSO TERRÍVEL DEUS.
SAINDO DAQUELE TURBILHÃO DE CHAMAS ESTAVA NOSSO LIBERTADOR.
UM CAVALEIRO DE ARMADURA PRETA COM UMA ESPADA FEITA DE FOGO VERMELHO.
EM PÉ NA GIGANTE CABEÇA DO TERMINADOR, O CAVALEIRO PRETO ERGUEU SUA LÂMINA FLAMEJANTE MÁGICA...
... CAIU DE JOELHOS E A ENTERROU NO DEUS.
COZINHANDO SEU OLHO DOURADO DE DENTRO PARA FORA.
E ENTÃO A GRANDE BATALHA COMEÇOU.
The End.

MARVEL

2

HOPELESS
LEVEL
BOYD

STAR WARS™ VADER

VISÕES SOMBRIAS

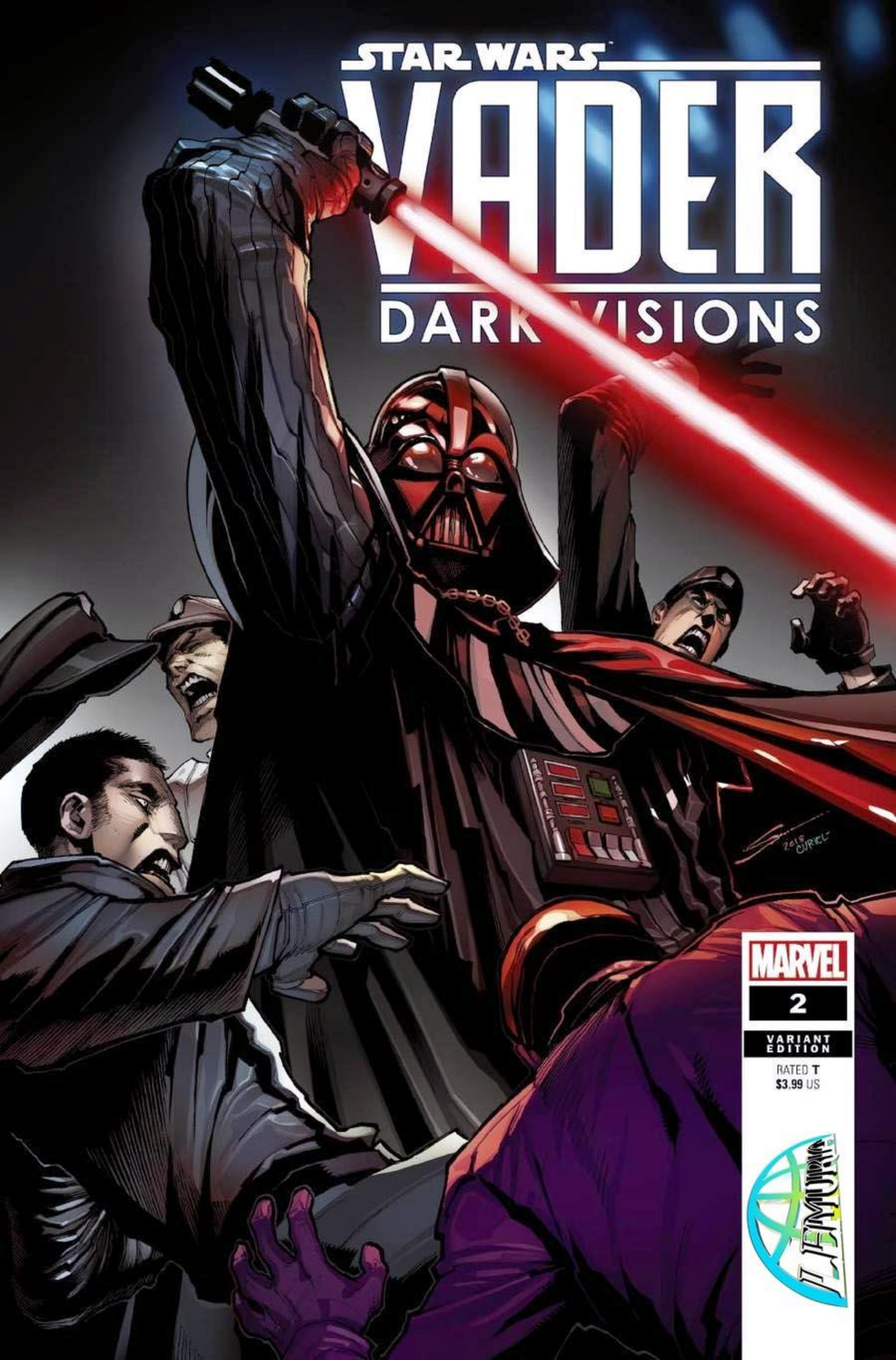
STAR WARS
VADER
DARK VISIONS
MARVEL
2
VARIANT EDITION
RATED T
$3.99 US

STAR WARS

VADER

VISÕES SOMBRIAS

Darth Vader é o mais poderoso guerreiro do Império, espalhando a paz e ordem sem misericórdia através da galáxia. Assassino, monstro, salvador; qual o verdadeiro legado que o Lorde Negro dos Sith deixou marcado naqueles infelizes o bastante para cruzam seu mortal e destrutivo caminho?

PARTE 2 de 5

DENNIS "HOPELESS" HALLUM
HISTÓRIA

BRIAN LEVEL
ARTE

JORDAN BOYD
CORES

GREG SMALLWOOD
ARTISTA DA CAPA

GERARDO SANDOVAL & DAVID CURIEL
ARTISTAS DAS CAPAS VARIANTES

SITH
TRADUÇÃO E LETRAS

BLACK BISON
REVISÃO

STAR WARS and related text and illustrations are trademarks and/or copyrights, in the United States and other countries, of Lucasfilm Ltd. and/or its affiliates. © & TM Lucasfilm Ltd. No similarity between any of the names, characters, persons, and/or institutions in this magazine with those of any living or dead person or institution is intended, and any such similarity which may exist is purely coincidental. Marvel and its logos are TM Marvel Characters, Inc. WWW.MARVEL.COM

VAI! VAI! VAI!

APENAS VAI!

NÃO DEVEMOS...

NÃO IMPORTA, EXO. ELES ACABARAM CONOSCO.

TODOS ESTÃO MORTOS...

BWEET BWEET

flink

... ASSIM COMO NÓS SE NÃO...

=ALÍVIO=

IRMOS?

YEAH.

FALHA!
É!
WHAP
WHAP
WHAP
INA...
... CEITÁVEL!

NÃO CHAMARIA ESTA MISSÃO DE FALHA, COMANDANTE TYLUX.
NÃO? DEIXAMOS O ESPIÃO REBELDE ESCAPAR COM AS PLANTAS DE UMA INSTALAÇÃO MILITAR CHAVE...
ISSO ERA PARTE DO PLANO, ERA?
OBVIAMENTE, NÃO. MAS ELES AINDA NÃO TÊM CONHECIMENTO DA LOCALIZAÇÃO DA INSTALAÇÃO.

"E OBLITERAMOS UMA BASE REBELDE IMPORTANTE."
"ALEIJANDO SEUS ESFORÇOS DE GUERRILHA NESTE QUADRANTE EM UM FUTURO PRÓXIMO."

"TUDO ISSO SEM UMA ÚNICA BAIXA IMPERIAL."
"NOSSOS PILOTOS DE TIE NÃO FORAM APENAS VITORIOSOS, FORAM PERFEITOS."

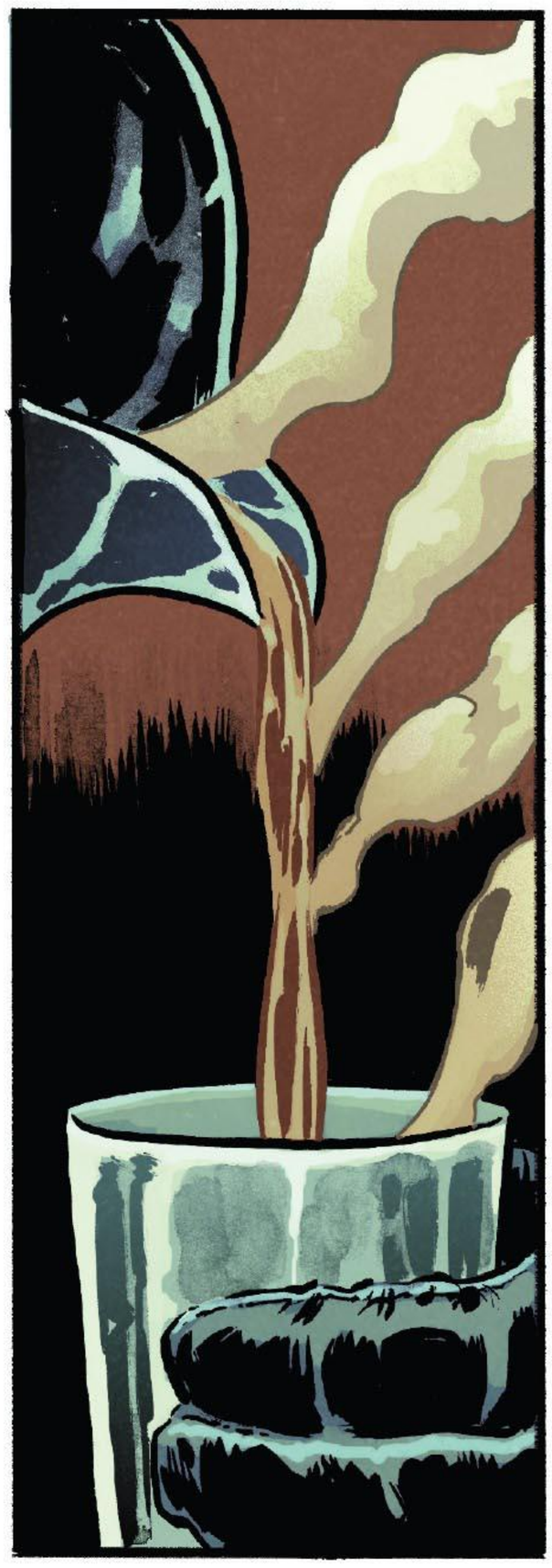

BLOOP
ENTRE.

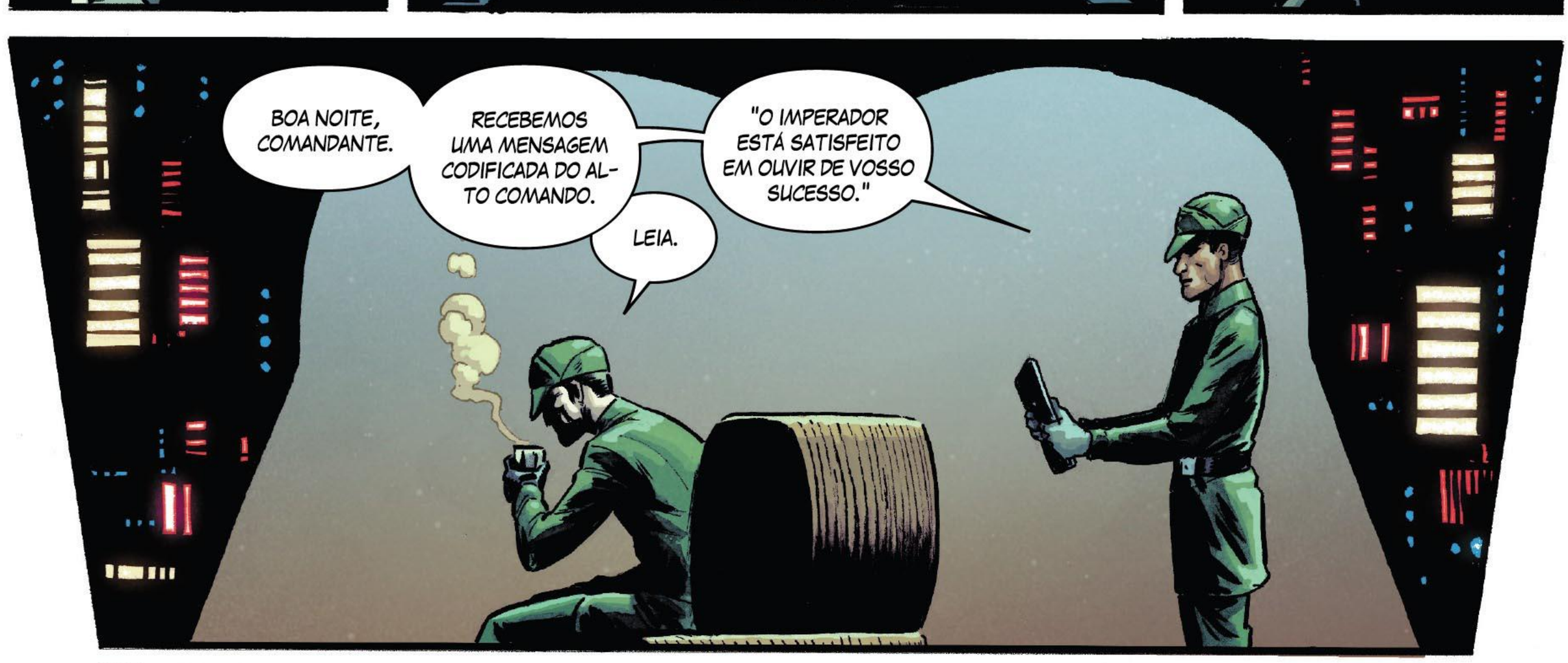
BOA NOITE, COMANDANTE.
RECEBEMOS UMA MENSAGEM CODIFICADA DO ALTO COMANDO.
LEIA.
"O IMPERADOR ESTÁ SATISFEITO EM OUVIR DE VOSSO SUCESSO."

"LORDE VADER JÁ ESTÁ EM ROTA PARA SUPERVISIONAR PESSOALMENTE A CAPTURA DO ESPIÃO REBELDE."

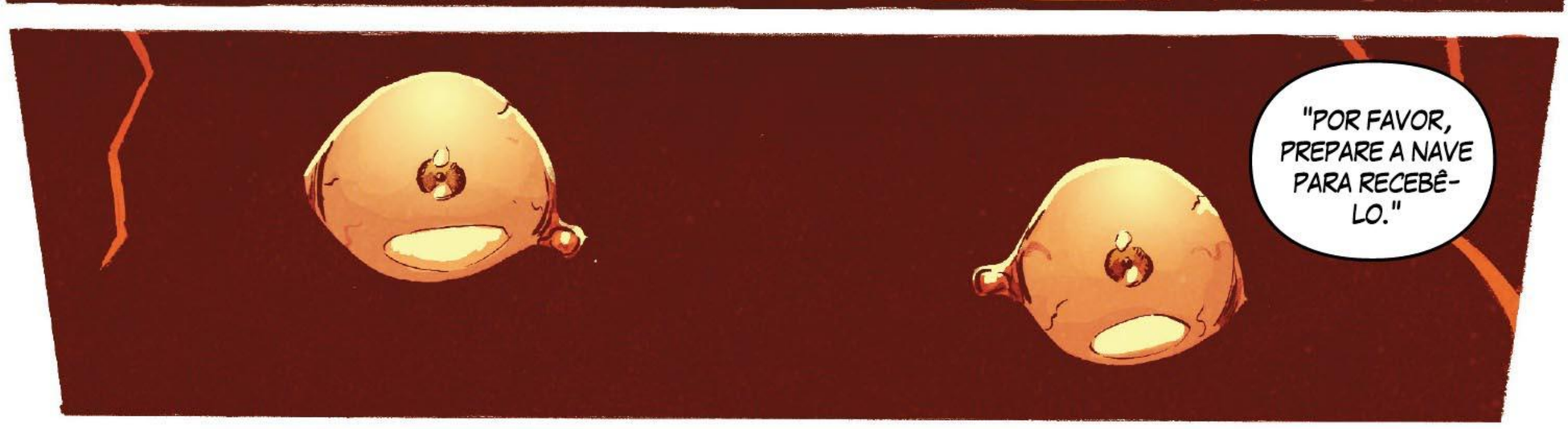
"POR FAVOR, PREPARE A NAVE PARA RECEBÊ-LO."

Anos atrás.
KKKAH
FORAM MERECEDORES.
CADA UM DE VOCÊS.
EU FUI CLARO SOBRE O QUE ACONTECE...
... QUANDO DESAPONTAM O IMPERADOR.
KRN NCH
KATHMMP

P-P-PERDÃO, LORDE VADER!
EU... EU... EU...

FALHA É INACEITÁVEL, TENENTE TYLUX.

SEJA MELHOR DO QUE ELES FORAM.
S-S-SIM, MEU LORDE.
"COMANDANTE?"

COMANDANTE? O SENHOR ESTÁ... BEM?
SE NÃO HOUVE MAIS NADA... EU APENAS... VOLTAREI À PONTE.

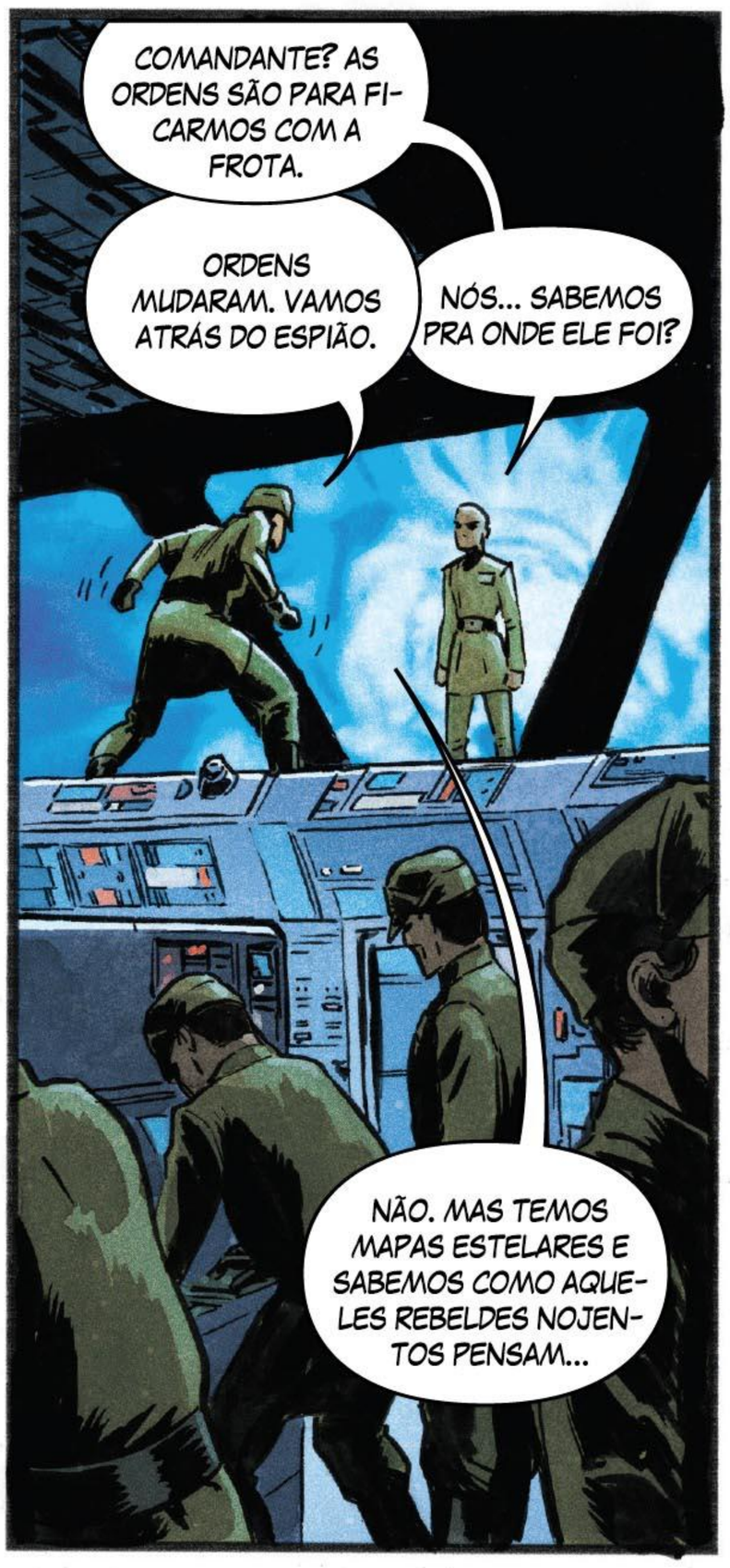

COMANDANTE TYLUX!

PARA ONDE ACHA QUE NÓS VAMOS...

ALI. SIM.
O ESCONDERIJO PERFEITO.
A ESCÓRIA REBELDE NUNCA SUSPEITARIA QUE A SEGUÍSSEMOS.
HÁ UM MOTIVO PARA ISTO, SENHOR.
SOMOS MUITO GRANDE.
UM DESTROIER ESTELAR NÃO CONSEGUE SOBREVIVER A UMA BARRAGEM CONSTANTE EM UM CINTURÃO DE ASTEROIDES TÃO DENSO ASSIM, COMANDANTE.
ELA PODE SOBREVIVER A QUALQUER COISA POR DOIS MINUTOS.
NÃO VAMOS VOAR ATRAVÉS. APENAS AUMENTE OS ESCUDOS E DEIXE... ME...
THUMP
THUMP
... OLHA!
AÍ ESTÁ VOCÊ!

QUE TIPO DE LOUCURA?!

EXO! DESTROIER ESTELAR!

ESTOU VENDO, CAPITÃO.
É CLARO QUE ESTÁ VENDO!
COLOQUE ISSO LOGO PRA VOAR OU ESTAREMOS FRITOS!

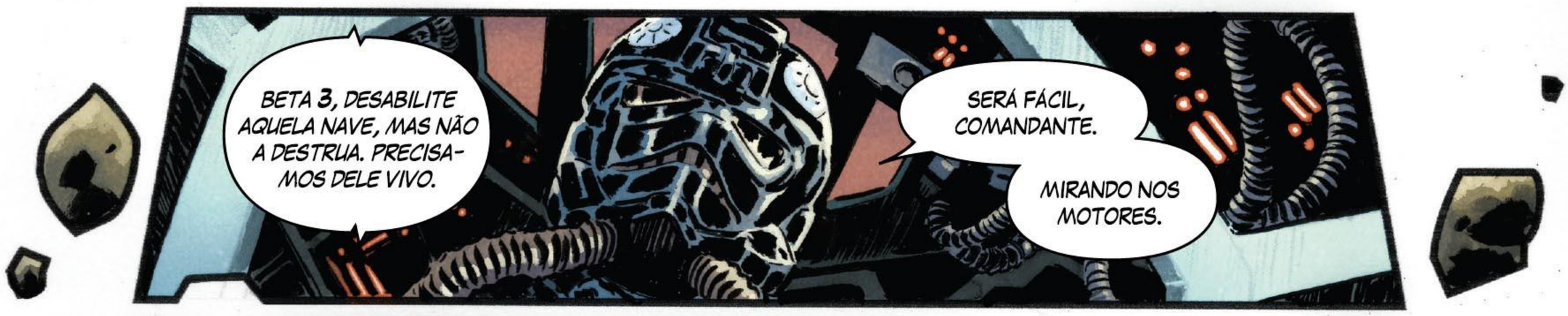
BETA 3, DESABILITE AQUELA NAVE, MAS NÃO A DESTRUA. PRECISAMOS DELE VIVO.
SERÁ FÁCIL, COMANDANTE.
MIRANDO NOS MOTORES.

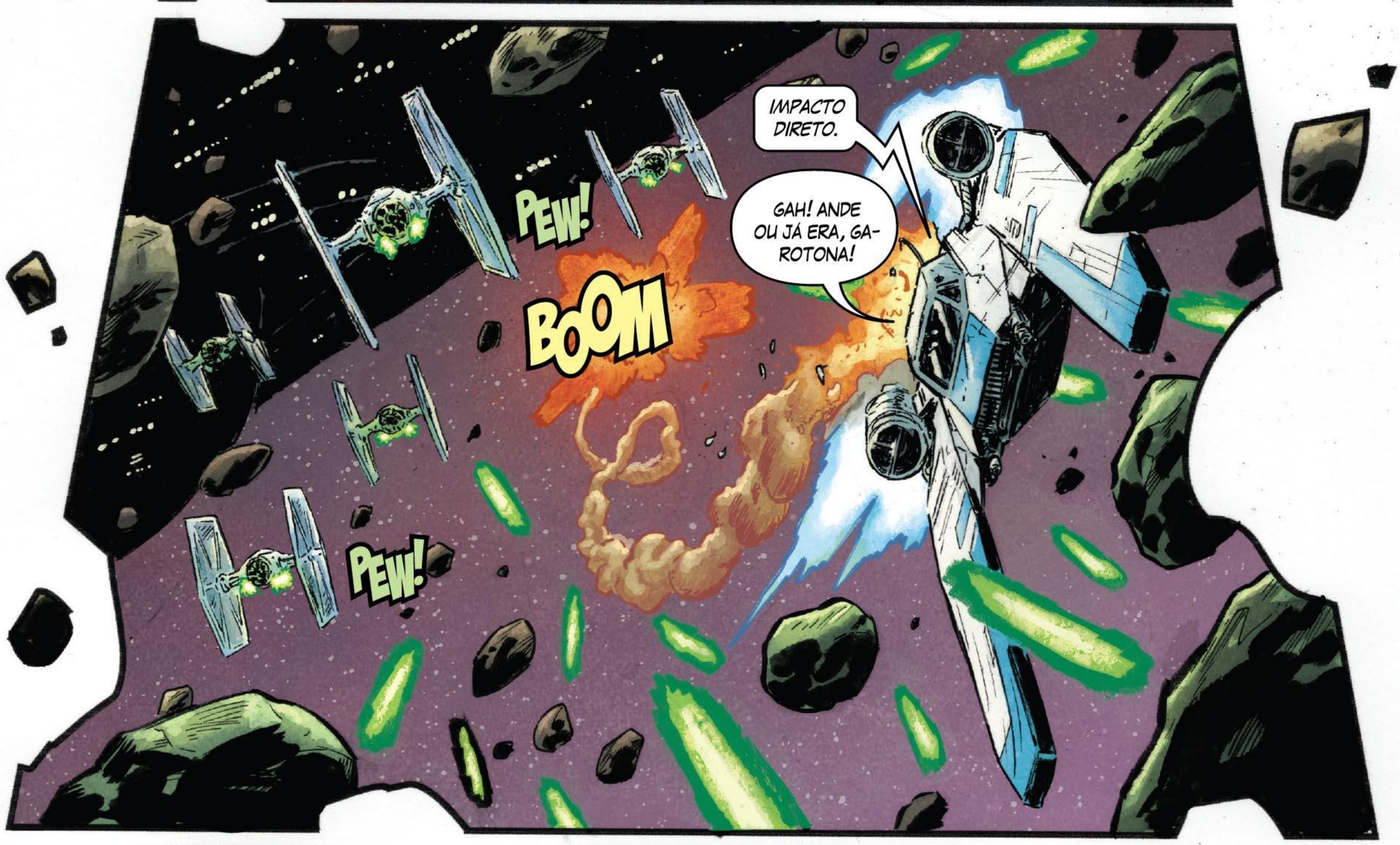
PEW!
BOOM
PEW!
IMPACTO DIRETO.
GAH! ANDE OU JÁ ERA, GAROTONA!

PEGAMOS!
TENTE FUGIR AGORA, REBELDE.
BEM JOGADO, COMANDANTE.

DROGA!
ELES NOS ENCURRALARAM.
ELE ESTÁ VOANDO ASSUSTADO, COMANDANTE.
CONTINUEM ATRÁS DELE.
TEMOS QUE IR PARA O PLANETA! AGORA!
É UMA MÁ IDEIA, CAPITÃO. A TEMPESTADE DE AREIA...
UMA IDEIA É UMA IDEIA...
... E A MÁ É A ÚNICA QUE SOBROU.

TEMO-LO ENCURRALADO NO PLANETA, COMANDANTE.
SEM FUGA.
EU O QUERO CAPTURADO, NÃO ENCURRALADO!
SENHOR?

DESÇAM LÁ E PEGUEM-NO!
TEMPESTADE DE AREIA NÍVEL 12 NESTE LADO DO PLANETA, COMANDANTE. NOSSOS CAÇAS NÃO PODEM VOAR POR ELA.
COMO DESTROIERES EM UM CINTURÃO DE ASTEROIDE?
AREIA CEGA OS SENSORES. SUPERAQUECE OS MOTORES.
ELES PODEM E SEGUIRÃO MINHAS ORDENS!

"POR QUE ARRISCAR QUANDO PODEMOS ESPERAR APENAS O REBELDE APARECER?"
NÃO HÁ TEMPO PARA ESPERAR!
LORDE VADER ESTÁ VINDO PARA PEGAR AQUELE REBELDE!
"E NÓS NÃO VAMOS DESAPONTÁ-LO!"

... LÁ NAQUELE PLANETA...

... AGORA MESMO.

"PODEMOS PERDER TODA A ESQUADRA."
ISSO É LOUCURA!
NÃO VEJO NADA!
CAÇAS TIE, CAPITÃO!
DÚZIA DELES.
APENAS CONTINUE EM FRENTE.
MOTORES SUPERAQUECENDO!
ÓTIMO. QUENTE PRA NÓS...
... SIGNIFICA PIOR PRA ELES.
ESQUADRÃO BETA. SIGAM.
ELE ESTÁ DEIXANDO A ATMOSFERA.
QUAL É! SE VOCÊS VÃO ME PERSEGUIR...

... PODEM VIR!

ELE FREOU! ESTÁ PARANDO!

ESQUADRÃO BETA! MANOBRAS EVASIVAS!

VIREM-SE! VIREM-SE AGORA!
SOMOS ALVOS FÁCEIS!

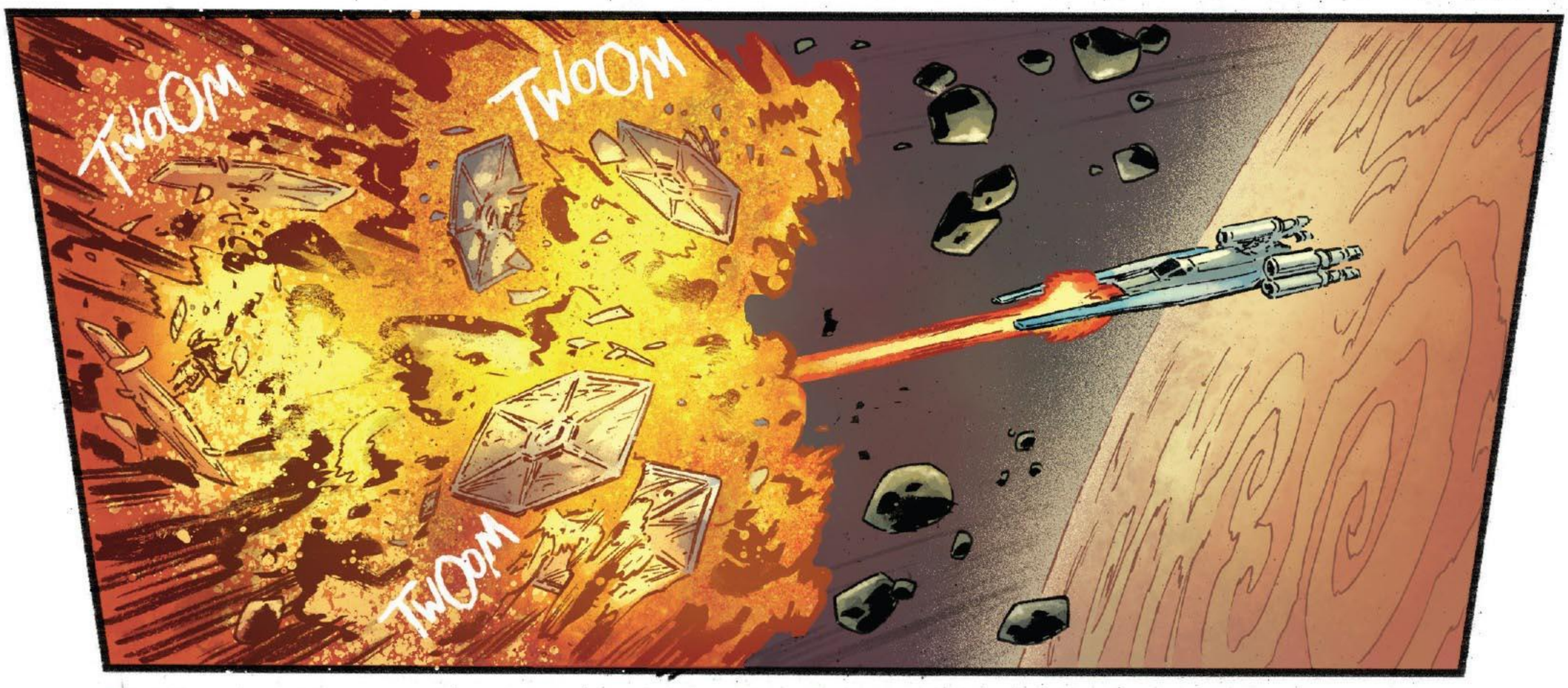
TWOOM
TWOOM
TWOOM

IMPACTO DIRETO, COMANDANTE. FORAM OS ÚLTIMOS DOS...
VÁ ATRÁS DELE!
COM QUÊ, SENHOR? NÃO TEMOS MAIS CAÇAS.
COM A NAVE GIGANTE NA QUAL ESTAMOS!
VÁ PEGÁ-LO!

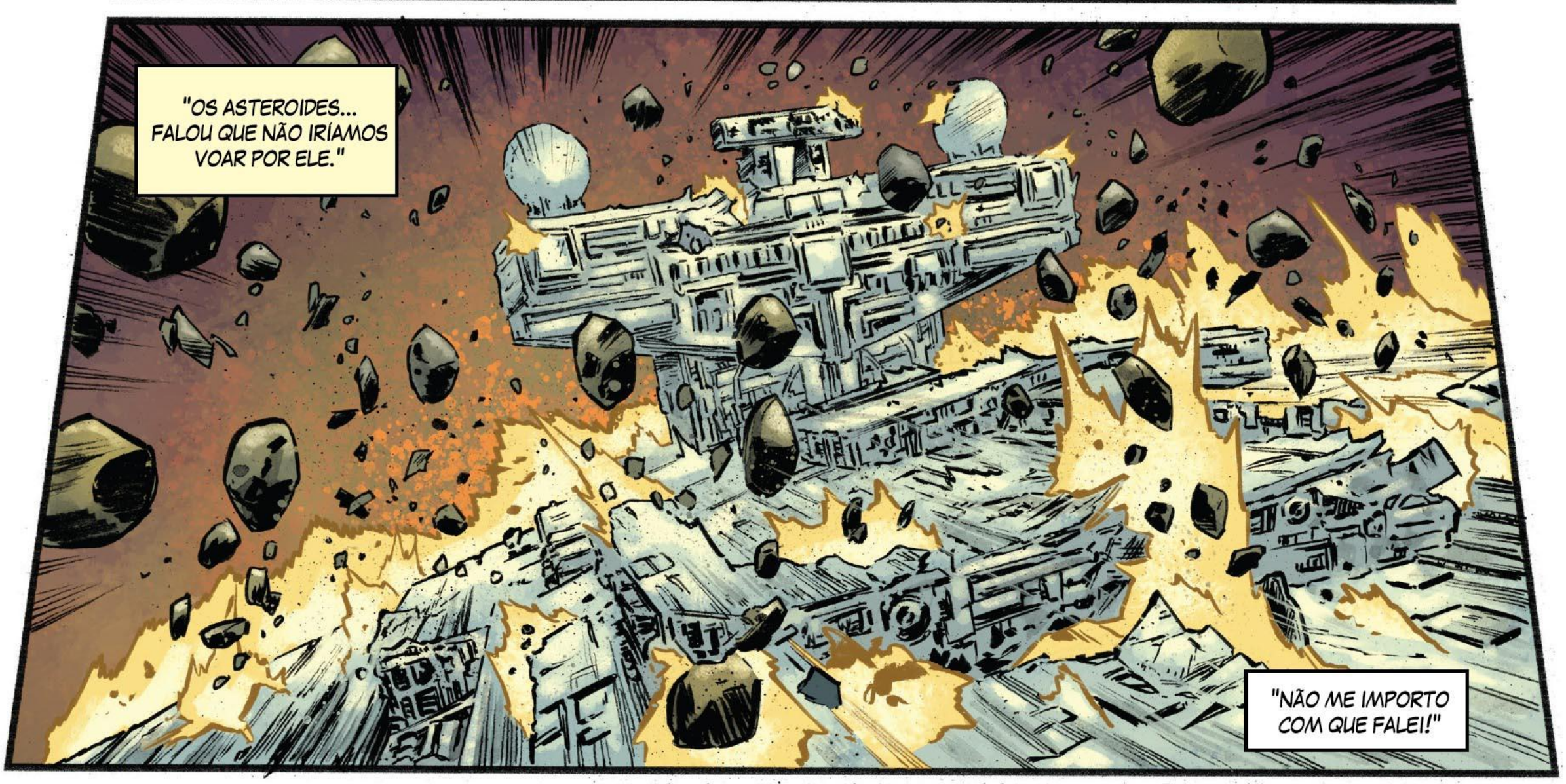
"OS ASTEROIDES... FALOU QUE NÃO IRÍAMOS VOAR POR ELE."
"NÃO ME IMPORTO COM QUE FALEI!"

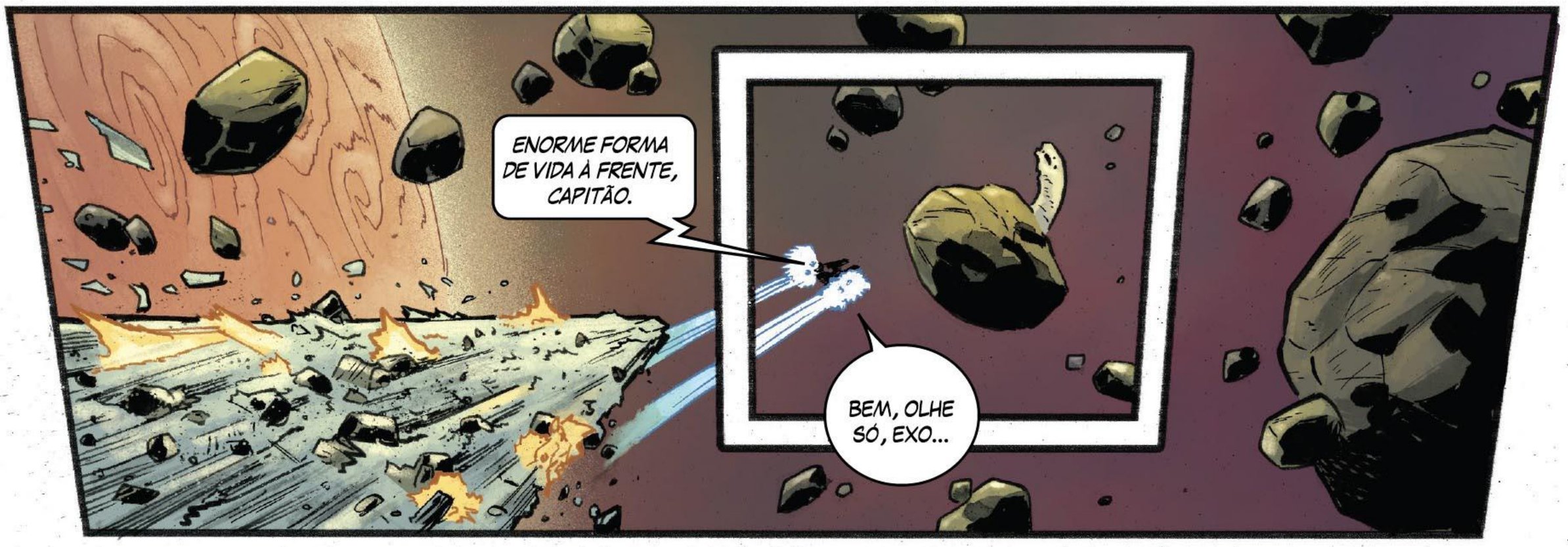
ENORME FORMA DE VIDA À FRENTE, CAPITÃO.
BEM, OLHE SÓ, EXO...

... UM POUCO DE SORTE.
"... ELE 'TÁ VOANDO DIRETO PARA A BOCA DA CRIATURA, SENHOR. O QUE DEVEMOS..."

SIGA.
O.
SEGUIR ELE ONDE?! DENTRO DA-QUELA COISA?!
É ENORME!

"SOMOS MAIORES."

TAÍ UMA COISA QUE NÃO SE VÊ TODO DIA.
DEVO DIZER QUE NÃO.
EM FRENTE E SIGA.
ESTÁ PENSANDO NO QUE DIZ? ISSO É INSANO!
NÃO ME IMPORTO! NÃO O DEIXAREI ESCAPAR!
PRA ONDE ELE IRIA? ESTAMOS DENTRO DE UM VERME GIGANTE.
ALI, VIU?! ESTÁ ABRINDO FOGO NA BESTA!
NÃO PENSOU QUE SEGUIRÍAMOS.
CLARO QUE NÃO.
"AGORA ELE TÁ FAZENDO UMA SAÍDA."
"FIQUE NA COLA. PARA ONDE ELE FOR..."

... NÓS IREMOS!
UAU.
O CARA REALMENTE PILOTA AQUILO COMO SE TIVESSE ROUBADO.
DE FATO.

SIM! VOCÊ AGORA É MEU, REBELDE!
LIGUEM O RAIO TRATOR!
TRAGAM-NO!

EU FALEI, TRAGAM-NO!

ESTOU... TENTANDO, COMANDANTE.
O RAIO TRATOR ESTÁ OFF-LINE.
ENORMES PERDA DE ENERGIA PELA NAVE. NÃO POSSO FAZER NADA.

QUE PERDAS DE ENERGIA?!

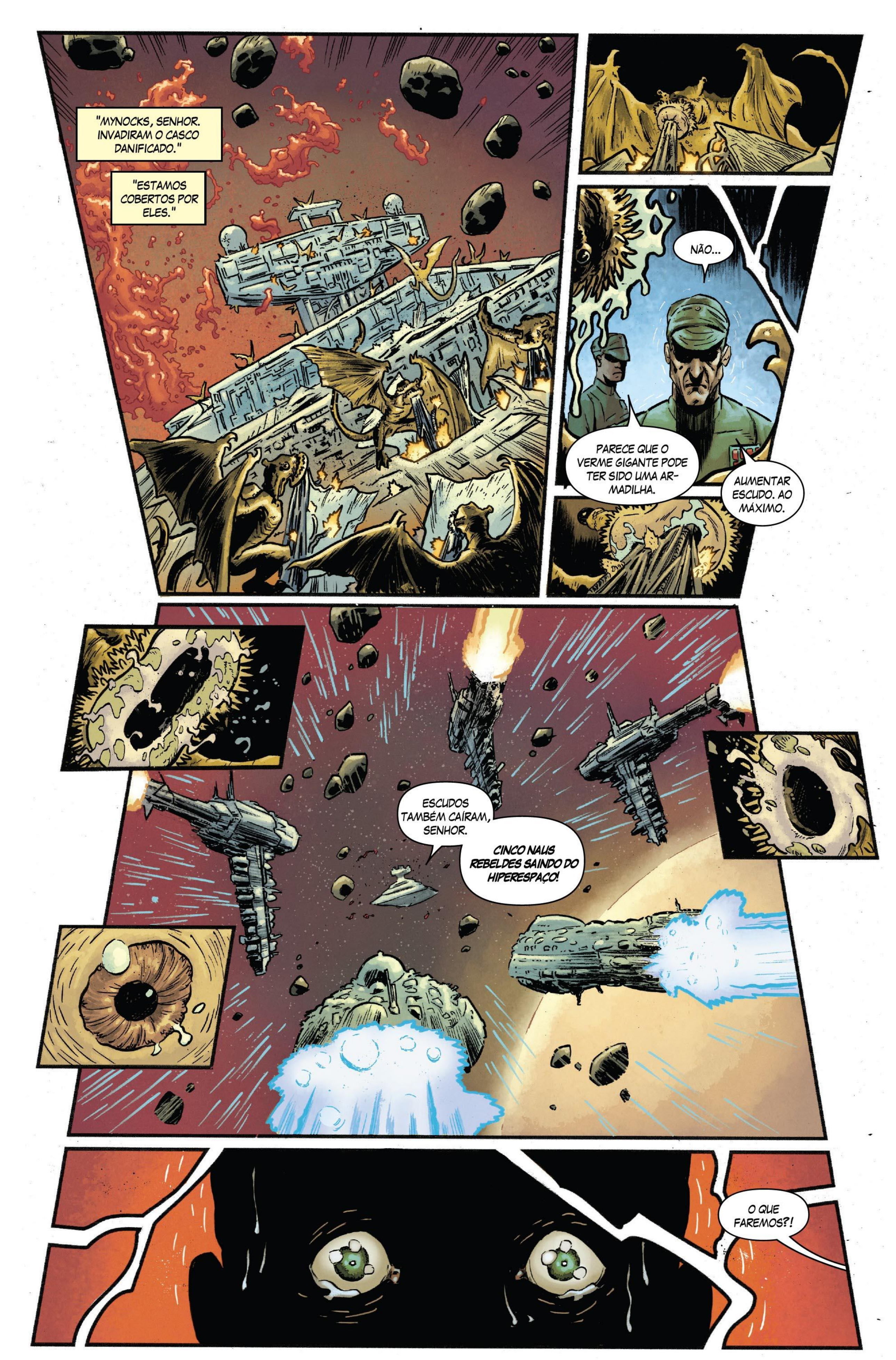
"MYNOCKS, SENHOR. INVADIRAM O CASCO DANIFICADO."
"ESTAMOS COBERTOS POR ELES."
NÃO...
PARECE QUE O VERME GIGANTE PODE TER SIDO UMA ARMADILHA.
AUMENTAR ESCUDO. AO MÁXIMO.
ESCUDOS TAMBÉM CAÍRAM, SENHOR.
CINCO NAUS REBELDES SAINDO DO HIPERESPAÇO!
O QUE FAREMOS?!

ABANDONAR NAVE.
CHOOM
CHOOM CHOOM

Depois.
tnk
tnk
tnk
tnk
tnk
tnk
tnk
tnk
tnk
tnk
tnk
tnk
FALHA...
... É...
BWOM
... INACEITÁVEL.
The End.

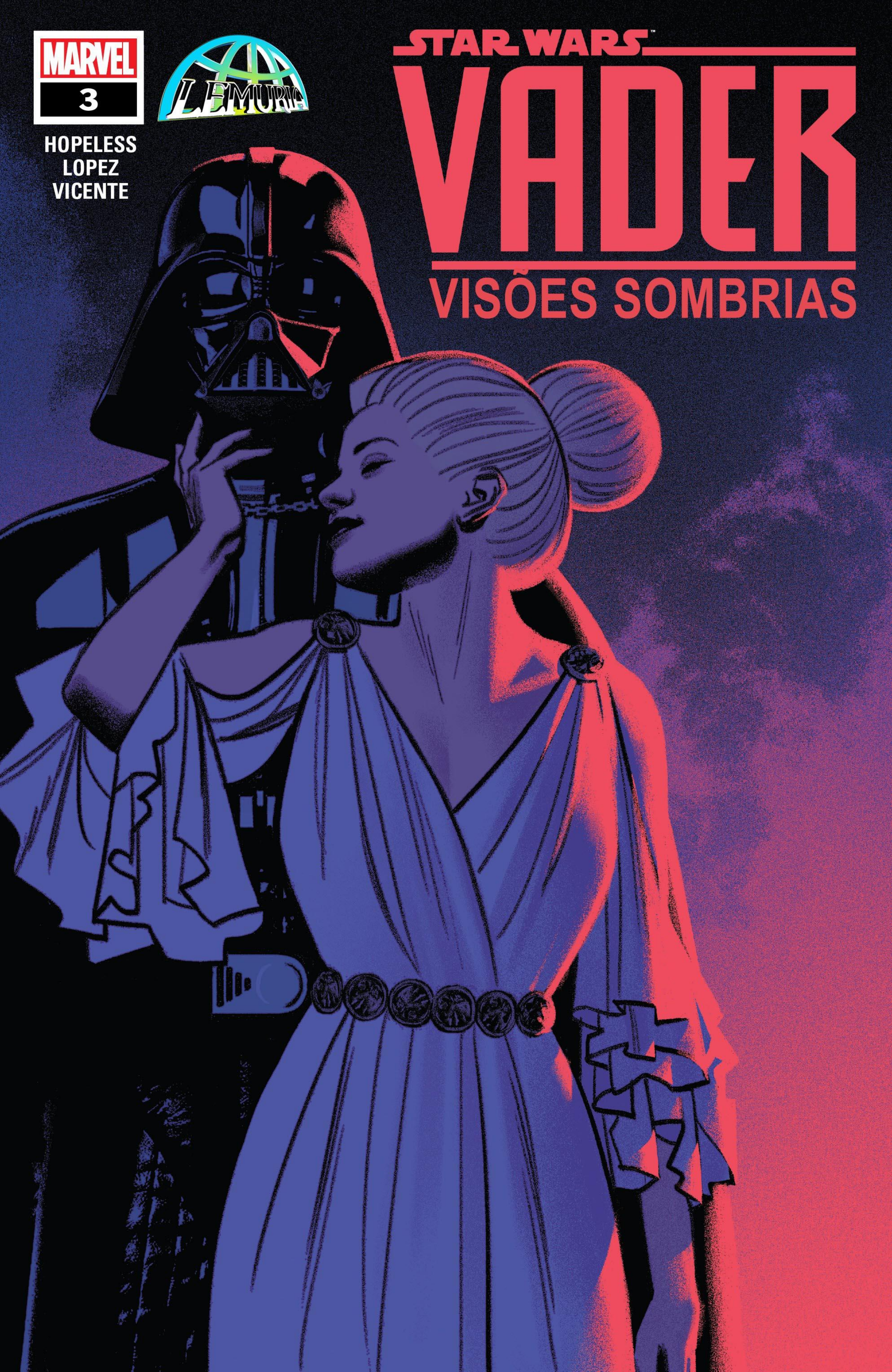
MARVEL
3
LEMURIA
HOPELESS
LOPEZ
VICENTE
STAR WARS
VADER
VISÕES SOMBRIAS

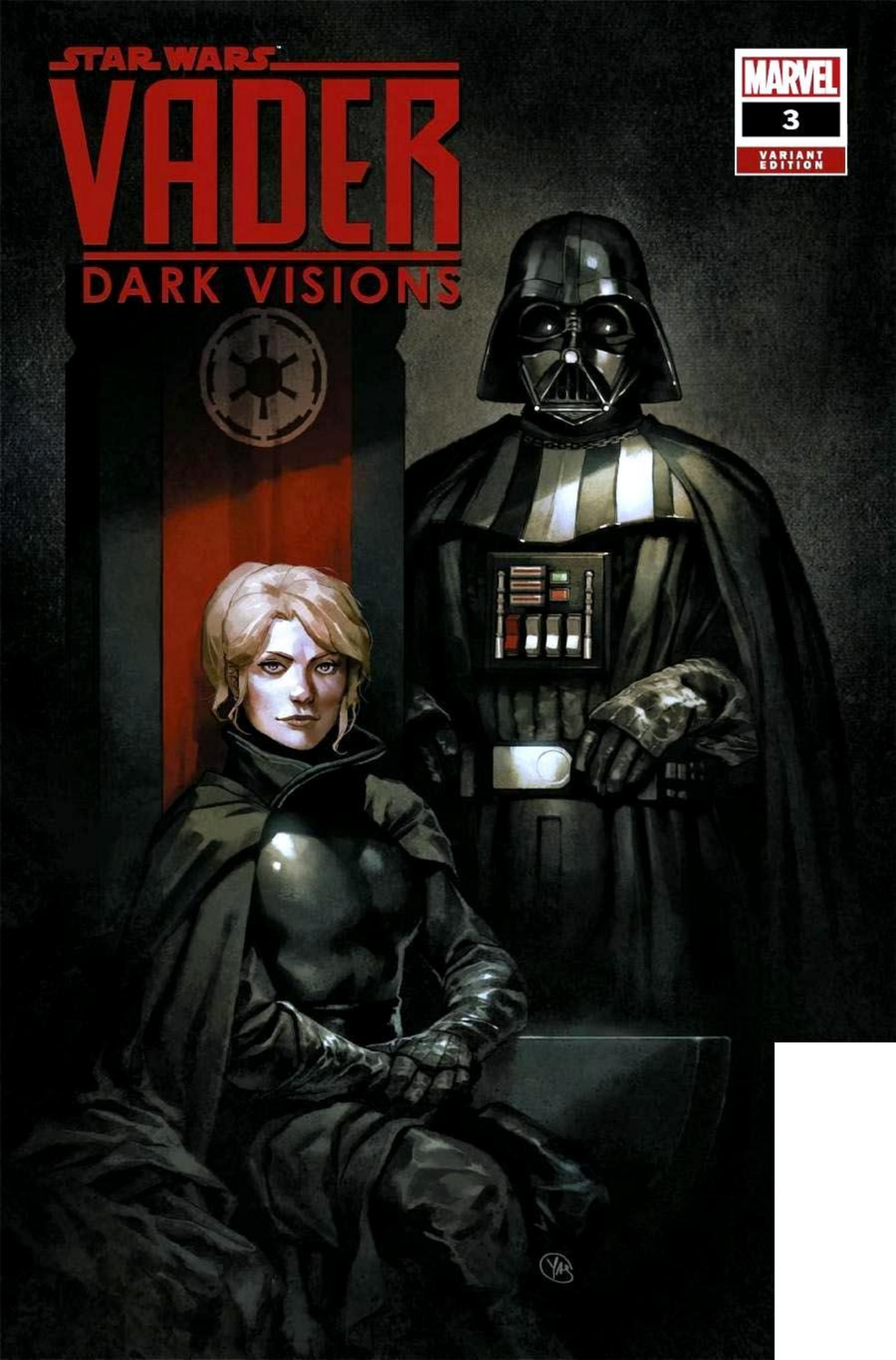
STAR WARS
VADER
DARK VISIONS
MARVEL
3
VARIANT EDITION

STAR WARS

VADER

VISÕES SOMBRIAS

Darth Vader é o mais poderoso guerreiro do Império, espalhando a paz e ordem sem misericórdia através da galáxia. Assassino, monstro, salvador; qual o verdadeiro legado que o Lorde Negro dos Sith deixou marcado naqueles infelizes o bastante para cruzam seu mortal e destrutivo caminho?

"MORENO ALTO, BONITO E SENSUAL"

DENNIS "HOPELESS" HALLUM
HISTÓRIA

DAVID LOPEZ & JAVI PINA
ARTE

MUNTSA VICENTE
CORES

GREG SMALLWOOD
ARTISTA DA CAPA

YASMINE PUTRI
ARTISTA DA CAPA VARIANTE

SITH
TRADUÇÃO E LETRAS

BLACK BISON
REVISÃO

STAR WARS and related text and illustrations are trademarks and/or copyrights, in the United States and other countries, of Lucasfilm Ltd. and/or its affiliates. © & TM Lucasfilm Ltd. No similarity between any of the names, characters, persons, and/or institutions in this magazine with those of any living or dead person or institution is intended, and any such similarity which may exist is purely coincidental. Marvel and its logos are TM Marvel Characters, Inc. WWW.MARVEL.COM

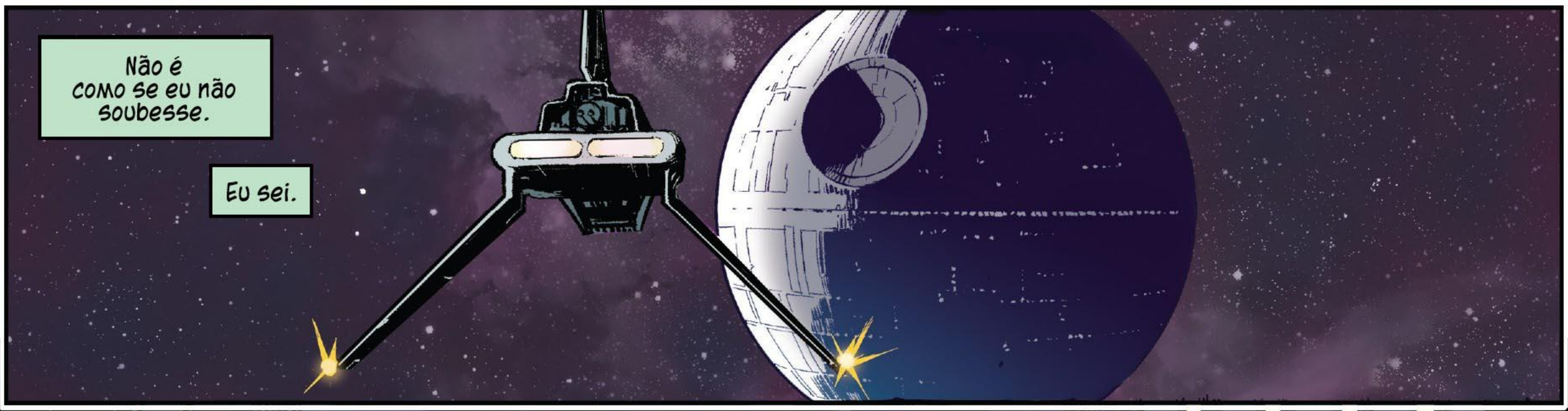
Não é como se eu não soubesse.
Eu sei.

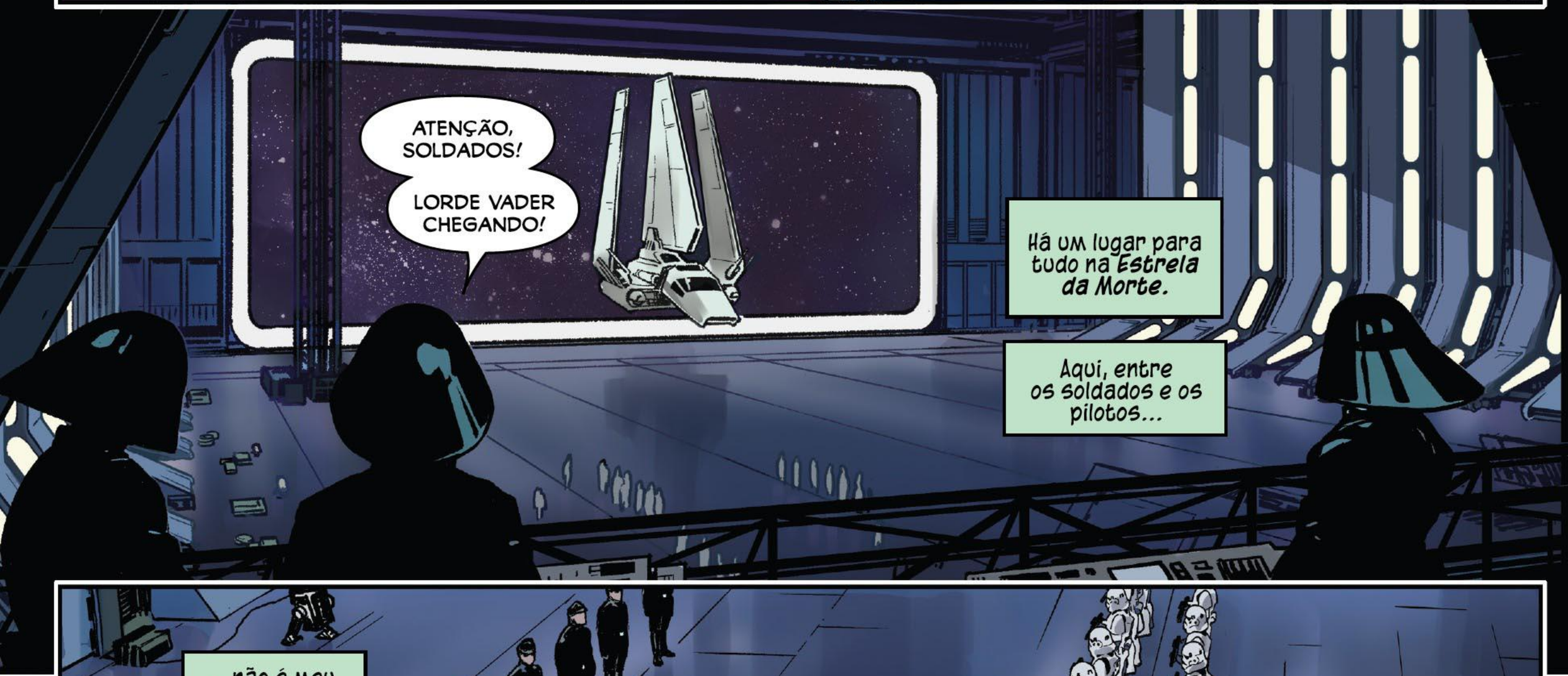
ATENÇÃO, SOLDADOS!
LORDE VADER CHEGANDO!
Há um lugar para tudo na *Estrela da Morte*.
Aqui, entre os soldados e os pilotos...
... não é meu lugar.
Mas, alguns dias não consigo evitar.
Adoro ver quando todos se reúnem.

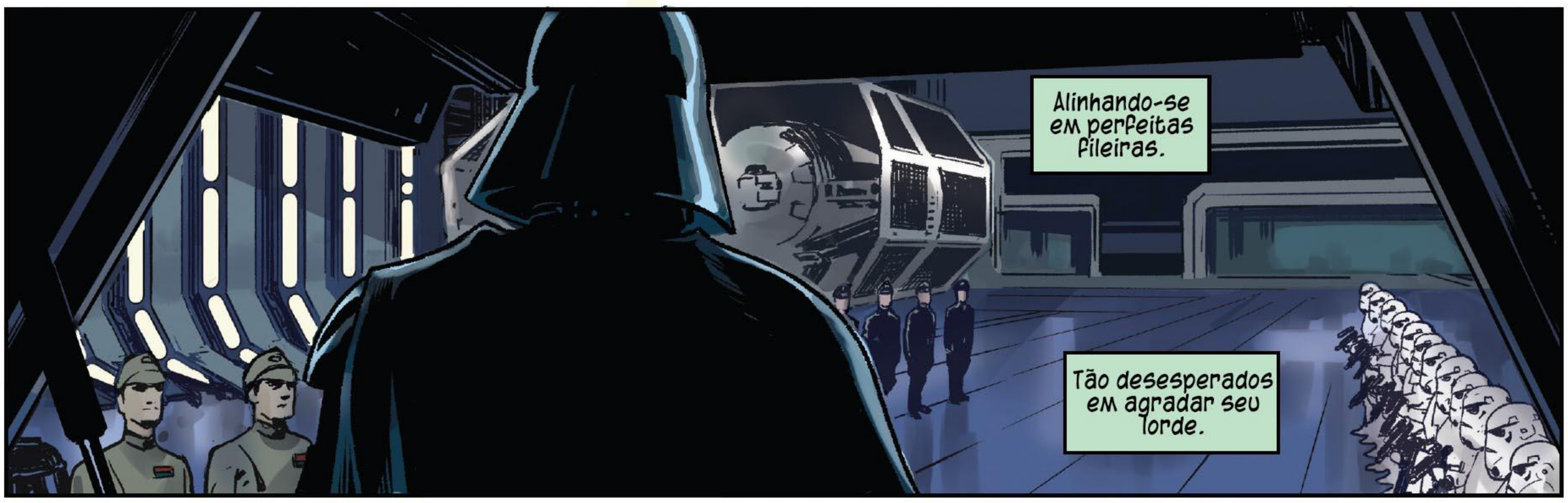
Alinhando-se em perfeitas fileiras.
Tão desesperados em agradar seu lorde.

Porém, no geral, amo vê-lo.
Desse modo. Liderando centenas de subordinados com o olhar.
Tão poderoso...

Tão perfei...
QUAL PARTE DO "PREPARE A SALA PARA CIRURGIA" VOCÊ NÃO *ENTENDEU*?!
O doutor quer que eu pense que ele é bravo.

Ele sempre é bravo, mas sua voz treme quando ele está assustado.
Lorde Vader tem uma consulta mais tarde. Nada assusta mais o doutor.
NEM VOCÊ PODE SER TÃO ESTÚPIDA AO PONTO DE CONFUNDIR *ISTO* COM A ALA DE SUPRIMENTOS MÉDICOS.
É delicioso.

Poderia ter pegado os suprimentos ele mesmo.
Ou enviado um dos droids.

Agora, não estarei lá para saudá-lo.
Não estarei lá para abrir a porta.
Que o Imperador me ajude, eu amo...
... abrir a porta.

Eu costumava sonhar acordada quando era jovem e tola...

... sobre algum oficial bonitão lambendo meus pés.
BUMP

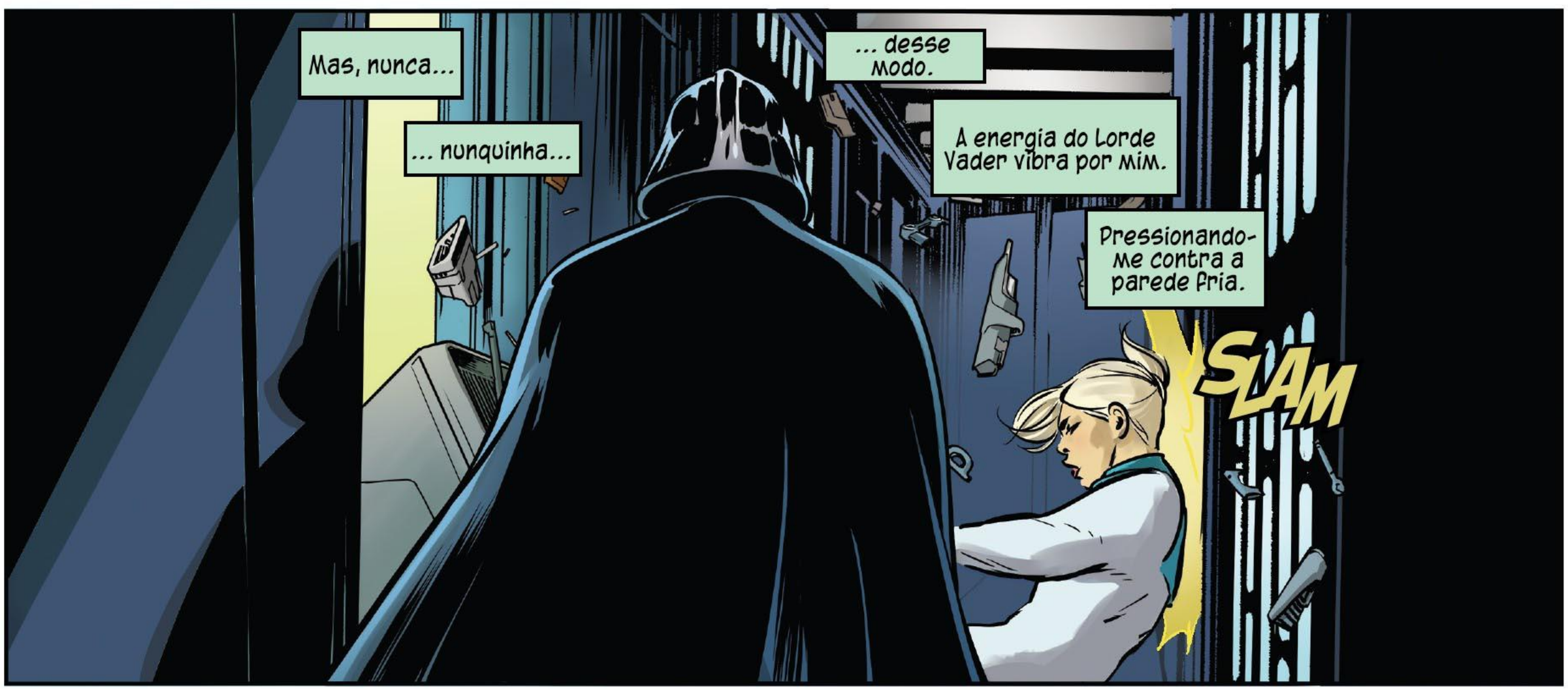
Mas, nunca...
... nunquinha...
... desse modo.
A energia do Lorde Vader vibra por mim.
Pressionando-me contra a parede fria.
SLAM

Ele não fala uma palavra enquanto passa.
E nem precisa.

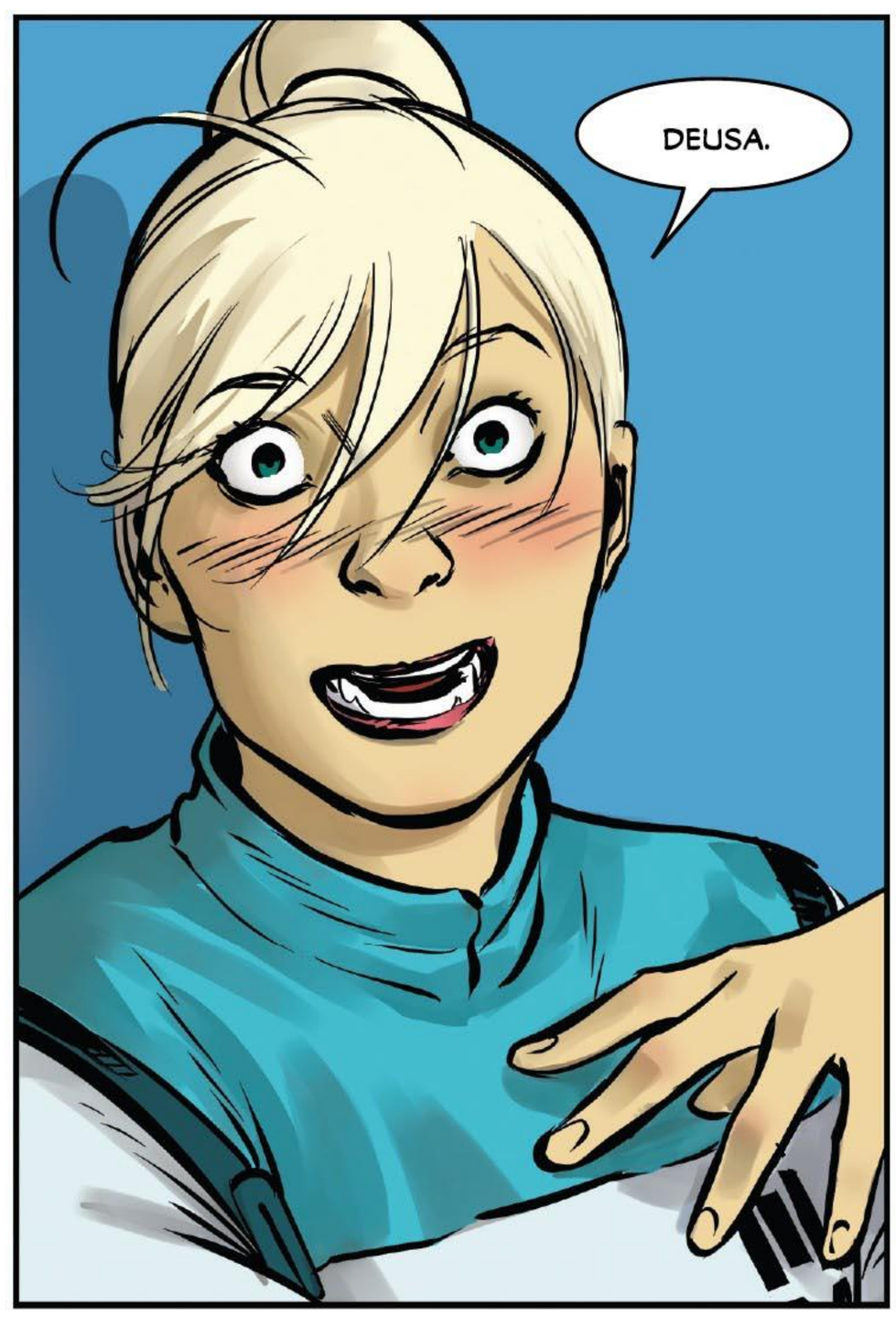
DEUSA.

Naquele momento silencioso nos conectamos.

Fundo.

Eu o senti e ele me sentiu Todinha.

Eu vejo o homem por trás da máscara.

Conheço-o.

E, ao conhecer... acabou o medo.

Não como o doutor.

Não como todos os soldados.

Não DELE.

... EU RECOMENDO PEDIR...

CAIA!

FORA!

SUA TOLA!

O que eu fiz?

Não estava pensando... após o que houve.

Mas, é claro que ele já estaria aqui.

DOUTOR...

ME... ME DESCULPE.

MANTENHA O CONTROLE DE SUA ALA MÉDICA.

OU IREI SUBSTITUÍ-LO POR ALGUÉM QUE PODE.

KROOOSH

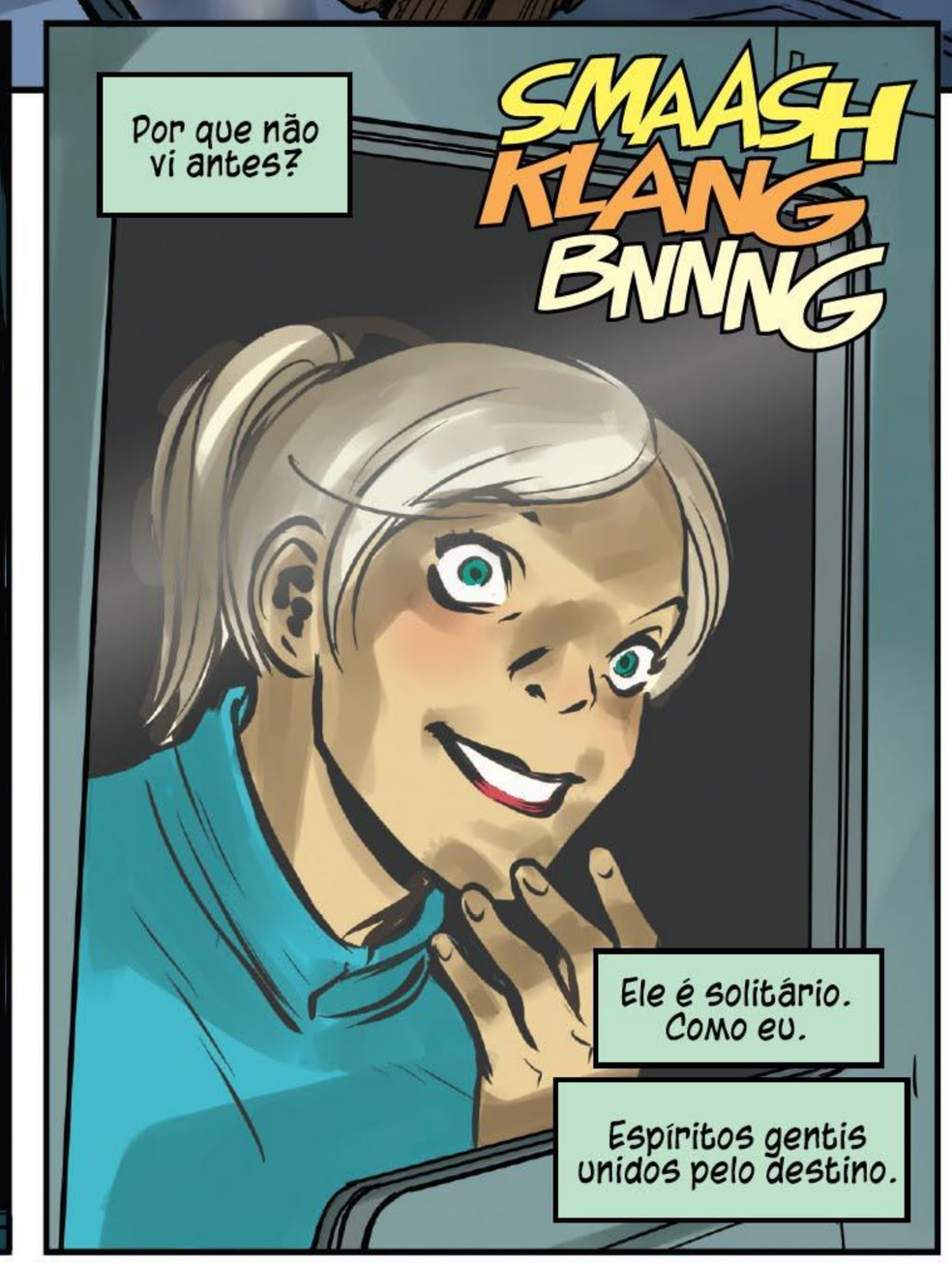

Ele me protegerá... sempre.

O INCOMPETENTE É VOCÊ, DOUTOR.

NÃO IRÁ MAIS ABUSAR DESTA MULHER.

EU... GHK...

IMPLORO PERDÃO... MEU LORDE.
Heh.

DEMOROU MAIS DO QUE O ESPERADO.
SIM, MEU LORDE. PERDÃO. COMO FALEI, CIBERNÉTICOS PODEM SER TRAIÇOEIROS.
NUNCA SABEMOS O QUE ENCONTRAREMOS ATÉ ABRIR E VER.

JÁ OUVI SUAS DESCULPAS ANTES.
VÁ LIMPAR! IDIOTA!
SIM, SENHOR.
CUIDAREI DE VOCÊ QUANDO VOLTAR.

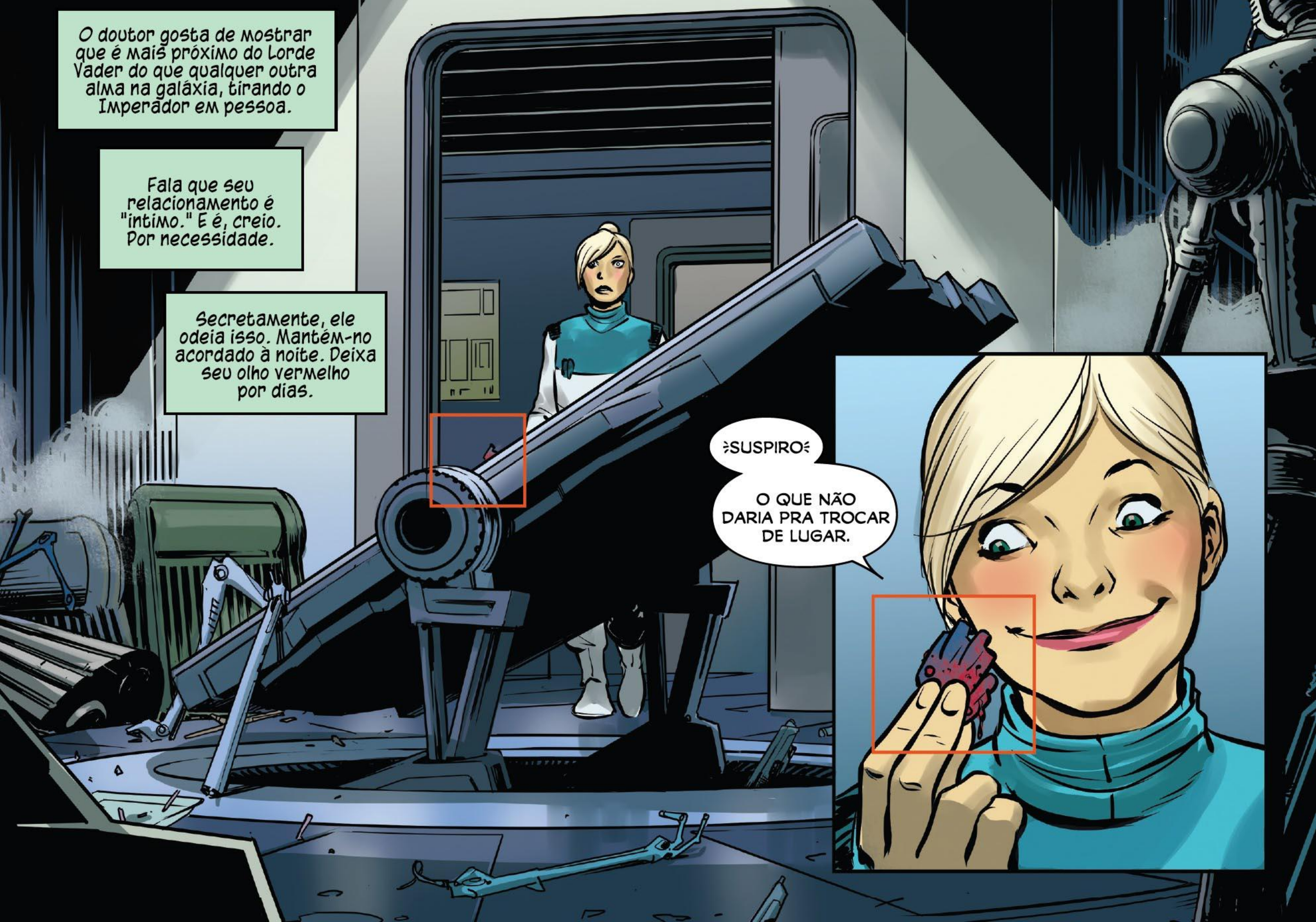
O doutor gosta de mostrar que é mais próximo do Lorde Vader do que qualquer outra alma na galáxia, tirando o Imperador em pessoa.
Fala que seu relacionamento é "intimo." E é, creio. Por necessidade.
Secretamente, ele odeia isso. Mantém-no acordado à noite. Deixa seu olho vermelho por dias.
SUSPIRO
O QUE NÃO DARIA PRA TROCAR DE LUGAR.

Tudo e todos a bordo desta nave imperial é propriedade do Império.

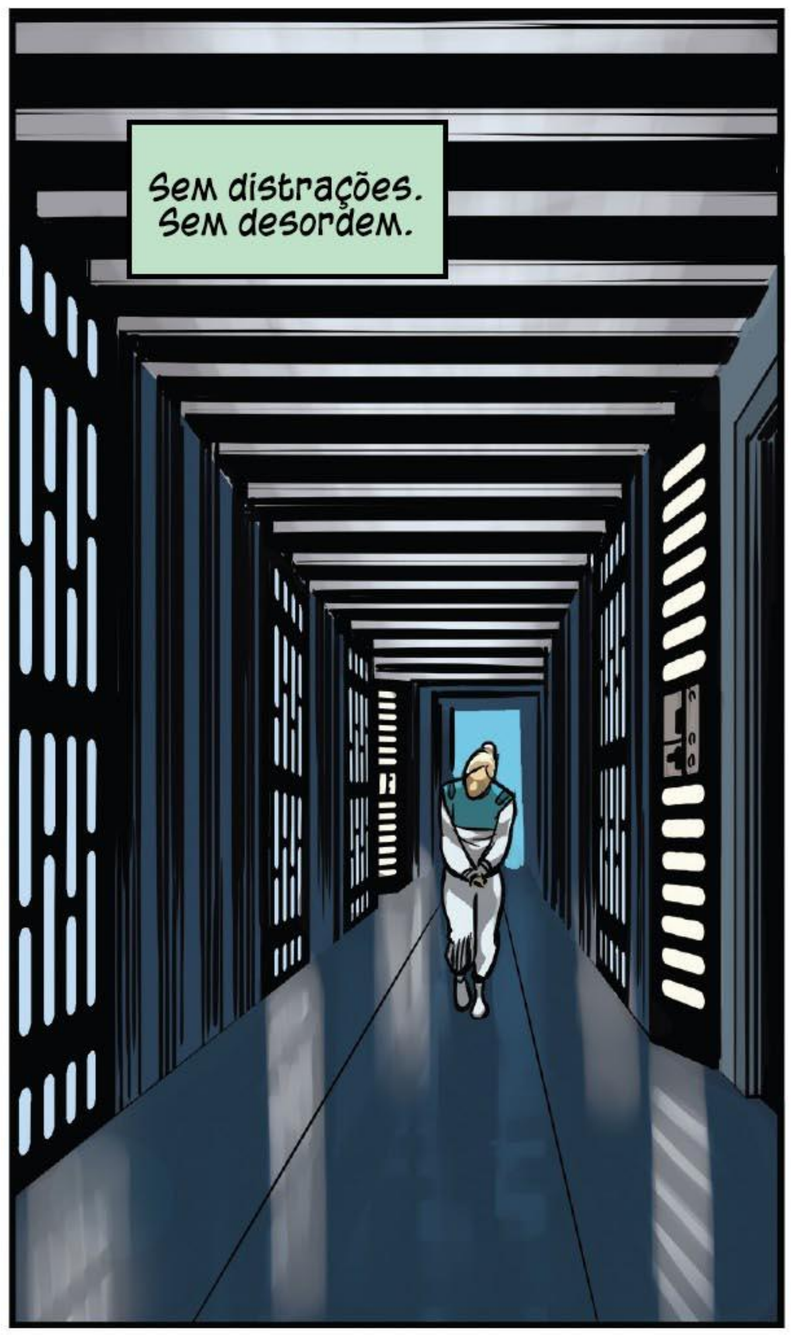
Sem distrações. Sem desordem.

Vivemos para servir.

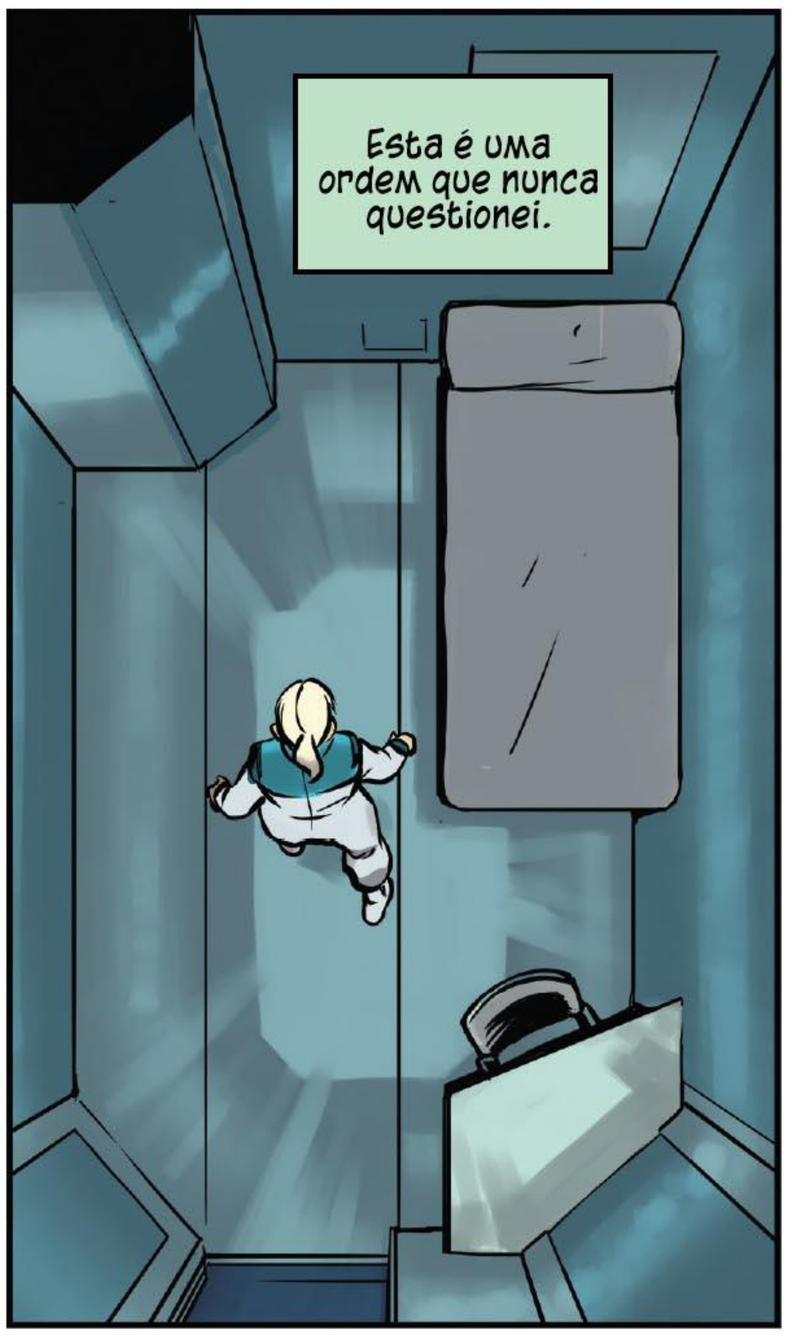
Esta é uma ordem que nunca questionei.

Não é como se lá em casa eu nunca tive muito.

Mas, ulti-mamente...

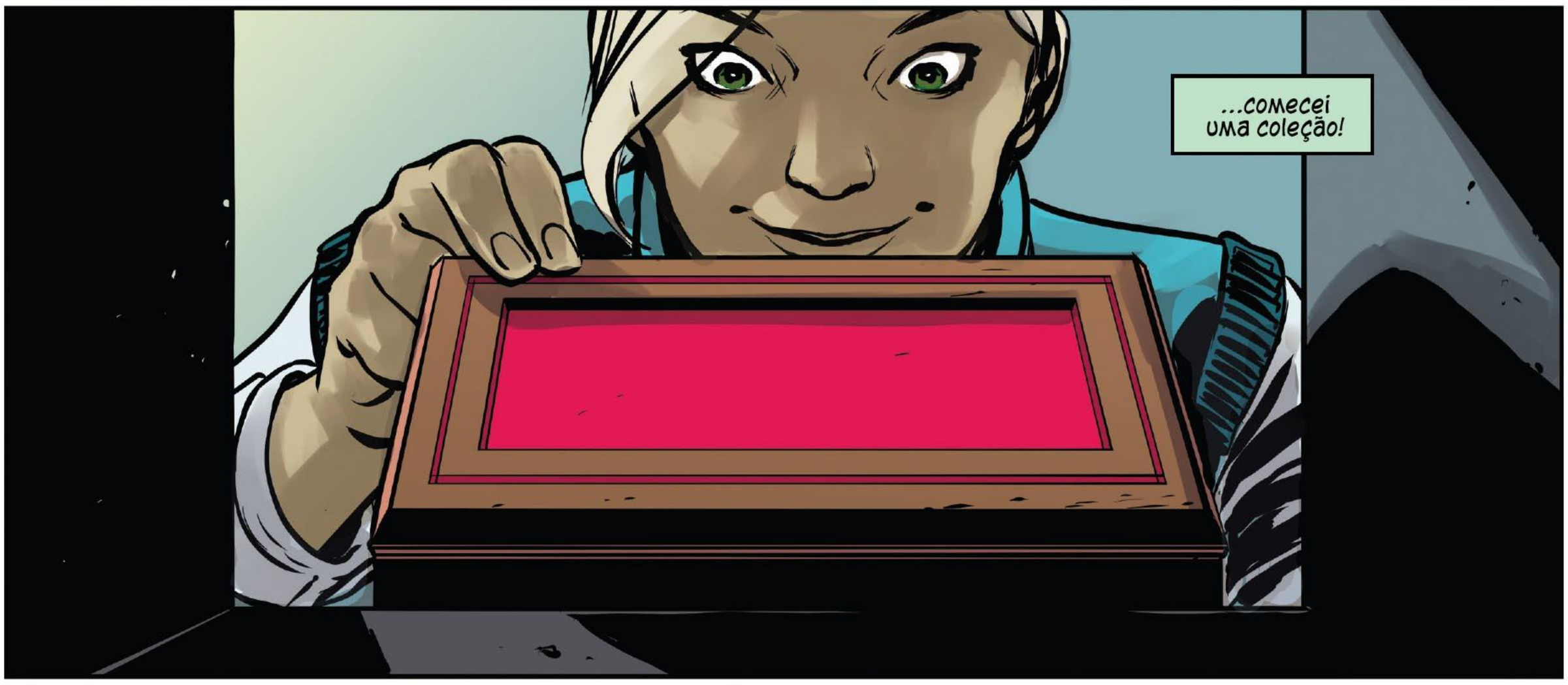
...comecei uma coleção!

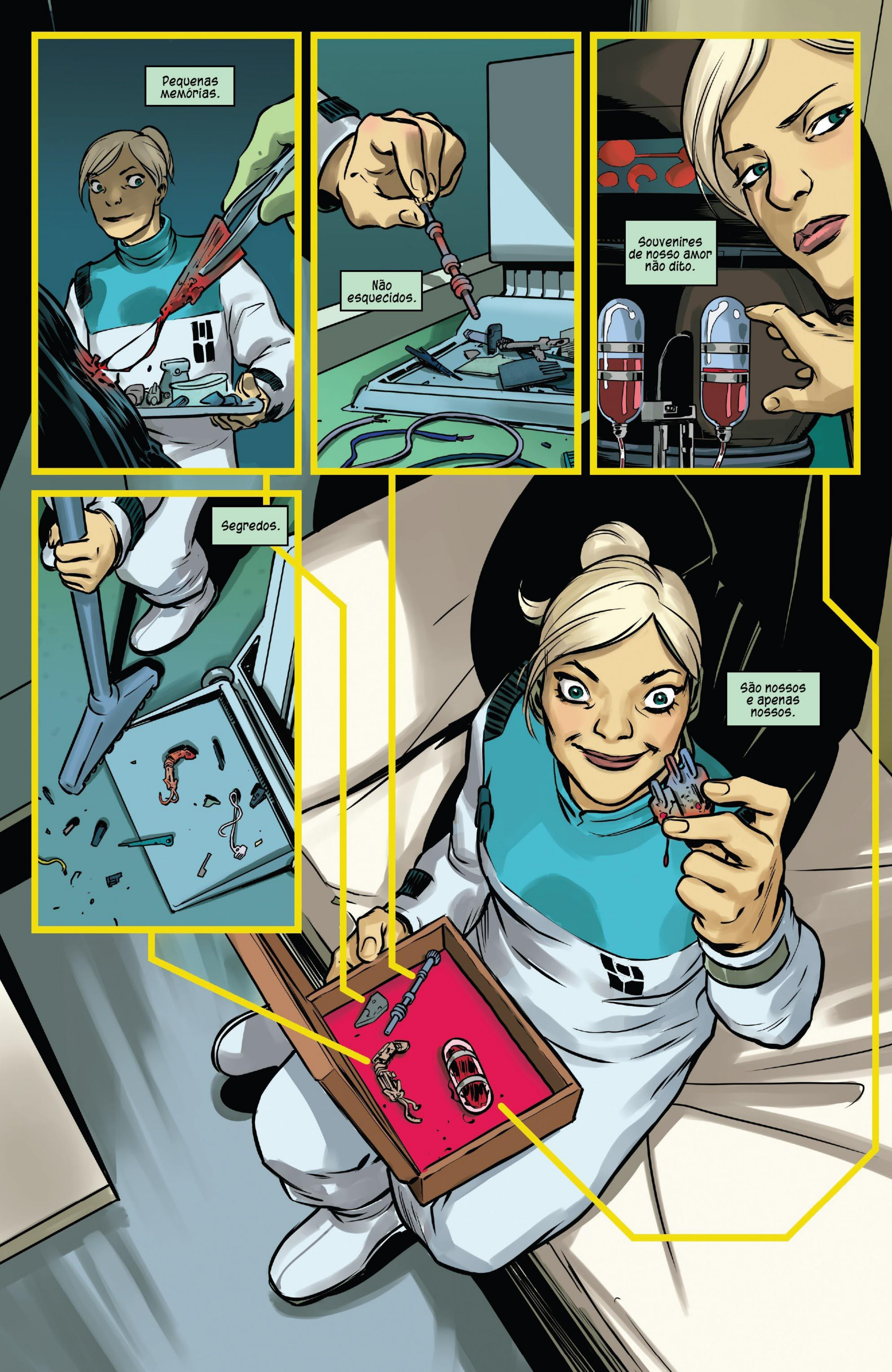
Pequenas memórias.
Não esquecidos.
Souvenires de nosso amor não dito.
Segredos.
São nossos e apenas nossos.

PREPAREM-SE PARA MEU POUSO.

LORDE VADER! CHEGANDO COM TUDO!

ESTÁ TUDO BEM, MEU LORDE?

KSSSH HOOO KSSSH

BANG BANG BANG

LORDE VADER!

KSSSH... TRAGA-ME O DOUTOR. HOOO...

Ele está ferido. Precisa de mim.

Este é meu sonho.

Minha mão em sua armadura... em seu coração.

Tocando-o.

Quase posso ver o homem no interior.

LORDE VADER, PERDÃO.

MINHA ENFERMEIRA DEVERIA TER ME ALERTADO MAIS RÁPIDO.

FORA. FORA. CAIA FORA.

HÁ TRABALHO DE VERDADE A SER FEITO.

Neste momento de necessidade... ele veio até mim.

O doutor não pode jogar isso fora.

É nosso.

MEU LORDE! ESTÁ FERIDO.

ESTOU BEM.

MINTA PRA SI SE QUISER, MAS NÃO IRÁ MENTIR PARA MIM.

VOCÊ PISOU EM CADA ESCÓRIA REBELDE PARA CHEGAR AQUI.

DEIXE-ME.

CUIDOU DE CADA UM PESSOALMENTE PARA LIVRAR ESTE MUNDO DELES.

SEU TRABALHO AQUI ACABOU, MEU QUERIDO.

HORA DE DEIXAR SUA DAMA FAZER O DELA.

LORDE VADER, POR FAVOR! DEVE ME DEIXAR TERMINAR.
TEVE BASTANTE TEMPO.

PARA REMENDAR, NO MÁXIMO.
ACABAMOS AQUI. PRECISAM DE MIM NA BATALHA.

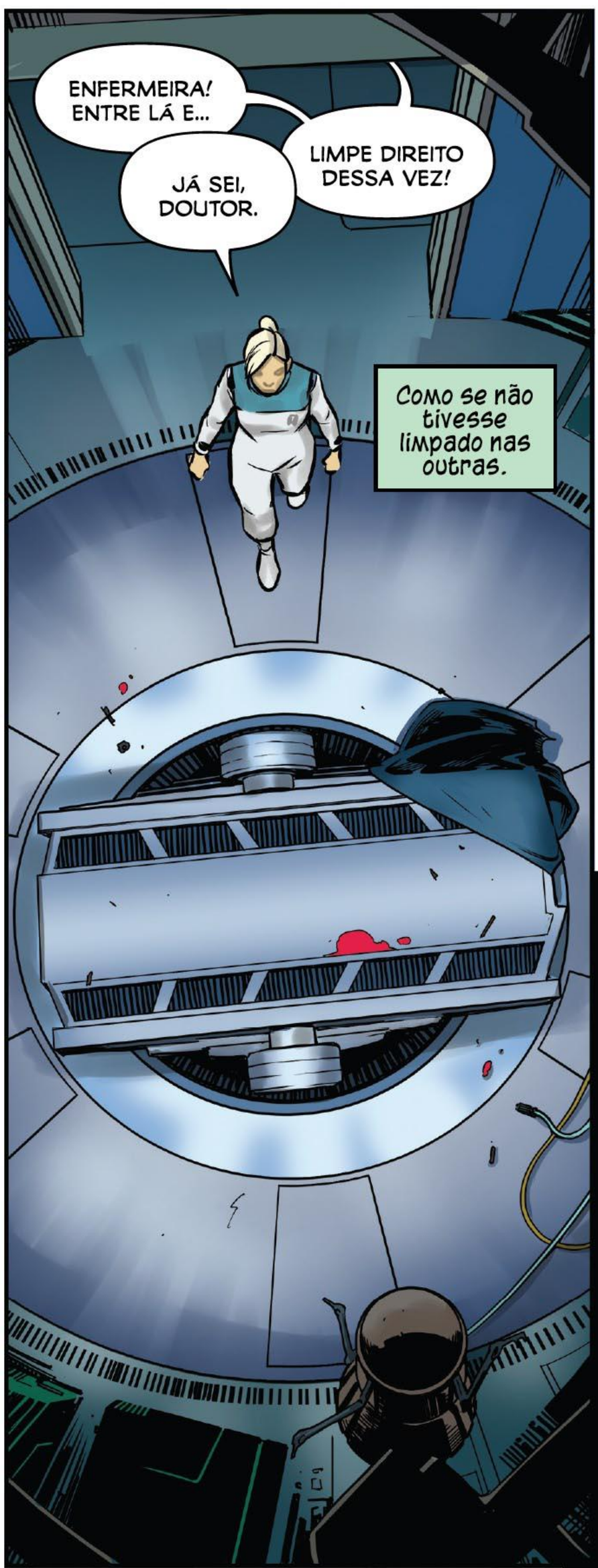
ENFERMEIRA! ENTRE LÁ E...
JÁ SEI, DOUTOR.
LIMPE DIREITO DESSA VEZ!
Como se não tivesse limpado nas outras.

DOUTOR... LORDE VADER DEIXOU SUA...

SUSPIRO
NÃO.

Ele deixou para mim.

Pra sempre.

E um dia em breve...

... em espírito e em carne...

... fica-remos.

"PERDEU INTEIRAMENTE SEU JUÍZO?"

OU ISSO É TENTATIVA DE SUICÍDIO?!
DOUTOR!

EU...
SE FOR A MORTE QUE DESEJA, EU MESMO CORTAREI SUA GARGANTA.
UM CORTE LIMPO.

ROUBAR DO DARTH VADER É ALGO QUE...
O QUE É ISSO?!
NADA... APENAS...

SUA LUNÁTICA!
POR FAVOR, DOUTOR... EU NÃO... NÃO FAREI DE NOVO.

ELE FARÁ MORTE E DESTRUIÇÃO CHOVEREM DOS CÉUS POR UM INSULTO COMO ESTE!
APENAS... NÃO.

DEVERIA LHE JOGAR FORA JUNTO COM ISSO!
POR FAVOR... NÃO.

NÃO!
NÃO!
NÃO!
NÃO!
NÃO!
KOOOSH
POR FAVOR!
POR FAVOR!
NÃO!
NÃO!
NÃO!
SPLISH SPLISH SPLASH
NÃO.

VOCÊ NÃO SABE *QUEM NÓS SOMOS*?!
VOU ACABAR COM VOCÊ E *COM TUDO QUE VOCÊ JÁ AMOU*!
AHK!
COMO SE ATREVE A ROUBAR DE *NÓS*!
KRIK
É hora.

Boatos dizem que Darth Vader não tranca seus aposentos. Ele não precisa.
Não teme ninguém, e ninguém se atreve.
Talvez seja verdade.
Mas eu prefiro pensar...
BING
... que ele sabia que eu estava vindo.
KOOSH
OLÁ?

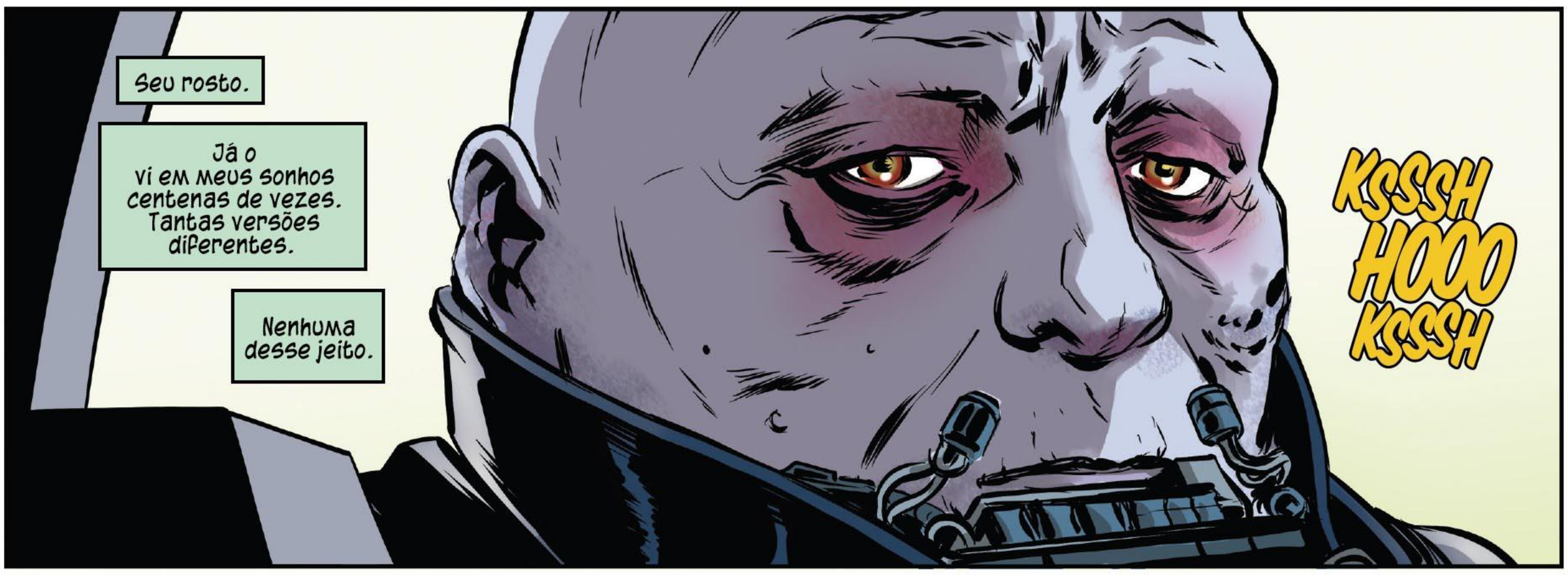
Seu rosto.
Já o vi em meus sonhos centenas de vezes. Tantas versões diferentes.
Nenhuma desse jeito.
KSSSH HOOO KSSSH

Nada poderia me ter preparado.
POR FAVOR, NÃO SE CUBRA, MEU LORDE.
KSSSH HOOO KSSSH

VOCÊ É LINDO. MUITO MAIS PERFEITO DO QUE EU PODERIA IMAGINAR.
E, AGORA QUE FINALMENTE O VI... O SEU EU VERDADEIRO...
... AGORA QUE CONHEÇO O HOMEM...
KSSSH HOOO KSSSH

... VOCÊ NÃO PRECISA FICAR SOZINHO.

SOU SUA.
AGORA E ETERNAMENTE.
NÓS PODEMOS FICAR...

... JUNTOS...
KSSSH
HOOO
KSSSH
VHMMM
DARTH VADER PARA A PONTE.
VENHAM TIRAR ESTE LIXO DE MEUS APOSENTOS.
The End.

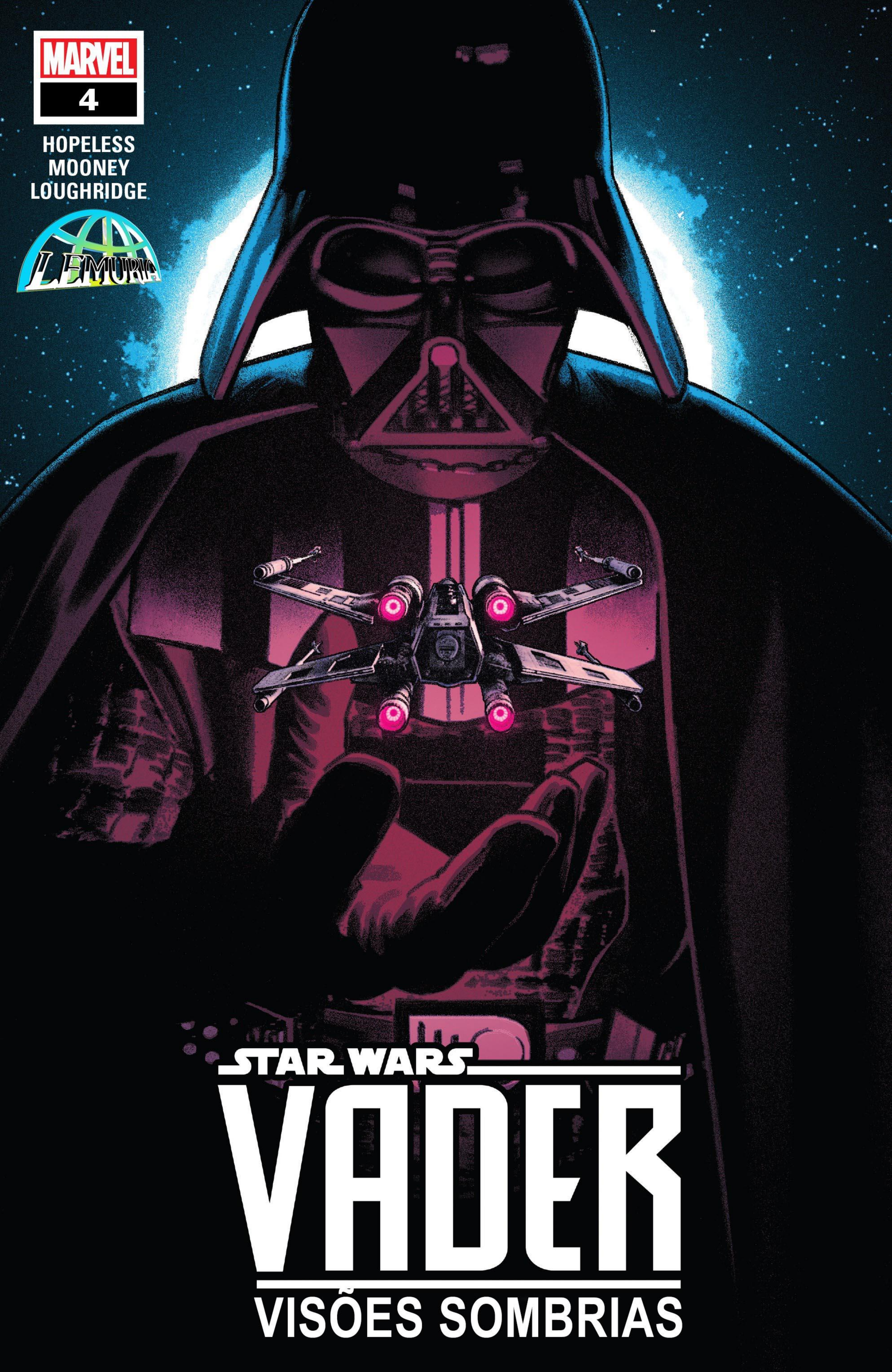
MARVEL
4
HOPELESS
MOONEY
LOUGHRIDGE
LEMURIA
STAR WARS
VADER
VISÕES SOMBRIAS

MARVEL
4
VARIANT EDITION
STAR WARS
VADER
DARK VISIONS
LEMURIA

STAR WARS

VADER

VISÕES SOMBRIAS

Darth Vader é o mais poderoso guerreiro do Império, espalhando a paz e ordem sem misericórdia através da galáxia. Assassino, monstro, salvador; qual o verdadeiro legado que o Lorde Negro dos Sith deixou marcado naqueles infelizes o bastante para cruzam seu mortal e destrutivo caminho?

"CONVENCIDO"

DENNIS "HOPELESS" HALLUM
HISTÓRIA

STEPHEN MOONEY
ARTE

LEE LOUGHRIDGE
CORES

GREG SMALLWOOD
ARTISTA DA CAPA

RICCARDO FEDERICI
ARTISTA DA CAPA VARIANTE

SITH
TRADUÇÃO E LETRAS

BLACK BISON
REVISÃO

STAR WARS and related text and illustrations are trademarks and/or copyrights, in the United States and other countries, of Lucasfilm Ltd. and/or its affiliates. © & TM Lucasfilm Ltd. No similarity between any of the names, characters, persons, and/or institutions in this magazine with those of any living or dead person or institution is intended, and any such similarity which may exist is purely coincidental. Marvel and its logos are TM Marvel Characters, Inc. WWW.MARVEL.COM

Coruscant.
Antes.
ESCÓRIA CONTRABANDISTA ESCONDENDO-SE NOS ESGOTOS.
POR QUE NÃO ESTOU SURPRESO?
VAMOS, PAPAI...
CONTRABANDISTA? NÃO SEI DO QUE ESTÁ FALANDO.
ENTÃO TODOS ESSES BLASTERS SÃO PARA QUÊ?
FAZER CAFÉ DA MANHÃ?
NUNCA OS VI ANTES.
SÓ DÊ SUA DEIXA... TE COBRIREI.
COMO ME ENSINOU...
O QUE É ISSO?
TRAFICANTE DE ARMAS, SENHOR.
NÓS O PEGAMOS TRANSPORTANDO PELOS ESGOTOS COM UM CARREGAMENTO DE BLASTERS SEM LICENÇA.
PODEMOS ENTREGÁ-LO NO CENTRO DE DETENÇÃO NO CAMINHO DE VOLTA...

FUGINDO!
AGORA! AGORA! AGORA!
EI! VOLTE AQUI!
PAPAI...
ATIREEE...
K-ZZZZZ
EU TINHA A MIRA... EU TINHA.
EU APENAS... NÃO CONSEGUI.
DEVERIA TER VINDO CONOSCO.
AGORA TEMOS QUE IR ATÉ O NECROTÉRIO.

'TÁ FUNCIONANDO...

COM TÃO POUCA ENERGIA ASSIM, O RADAR PENSA QUE ESTAMOS MORTOS.

VÃO NOS IGNORAR.

Espaço Sideral. Anos Depois.

LEVIATÃ PARA COMANDANTE DE TIE.

QUAL O STATUS DAS X-WINGS ATACANTES?

ESSES FORAM OS ÚLTIMOS. TRABALHO RÁPIDO.

NO QUE ESTAVAM PENSANDO? POR QUE ATACAR COM UMA ESQUADRILHA TÃO PEQUENA?

SE REBELDES FOSSEM ESPERTOS, NÃO SERIAM REBELDES.

ENTRETANTO, ELES ATRASARAM A PARTIDA DO MINISTRO.

ESCOLTE-O EM SEGURANÇA PARA A LUA DE SUPRIMENTOS.

TRANSMITINDO COORDENADAS CRIPTOGRAFADAS AGORA.

SEM PERDA DE TEMPO, COMANDANTE.
SIM, SENHOR.

RASTREADOR LANÇADO.

PEGAMOS ELES.

BOM TRABALHO, GURI.
AGORA, BEM DEVAGAR, COMO PRATICAMOS.
APENAS ENERGIA AUXILIAR.

Entreposto Rebelde em Jamiri. Antes.

X-WINGS SÃO RÁPIDAS E CRUÉIS, E AS AMAMOS POR ISSO. MAS UM CAÇA TIE IMPERIAL SERÁ UMA AMEAÇA SE EMPARELHAREM.

SÃO INSANAMENTE RÁPIDOS, COM MANOBRAS PARECIDAS COM VESPAS ZANGADAS.

E, AH! SIM, ELES ESTÃO EM DEZ PRA UM DE NÓS.

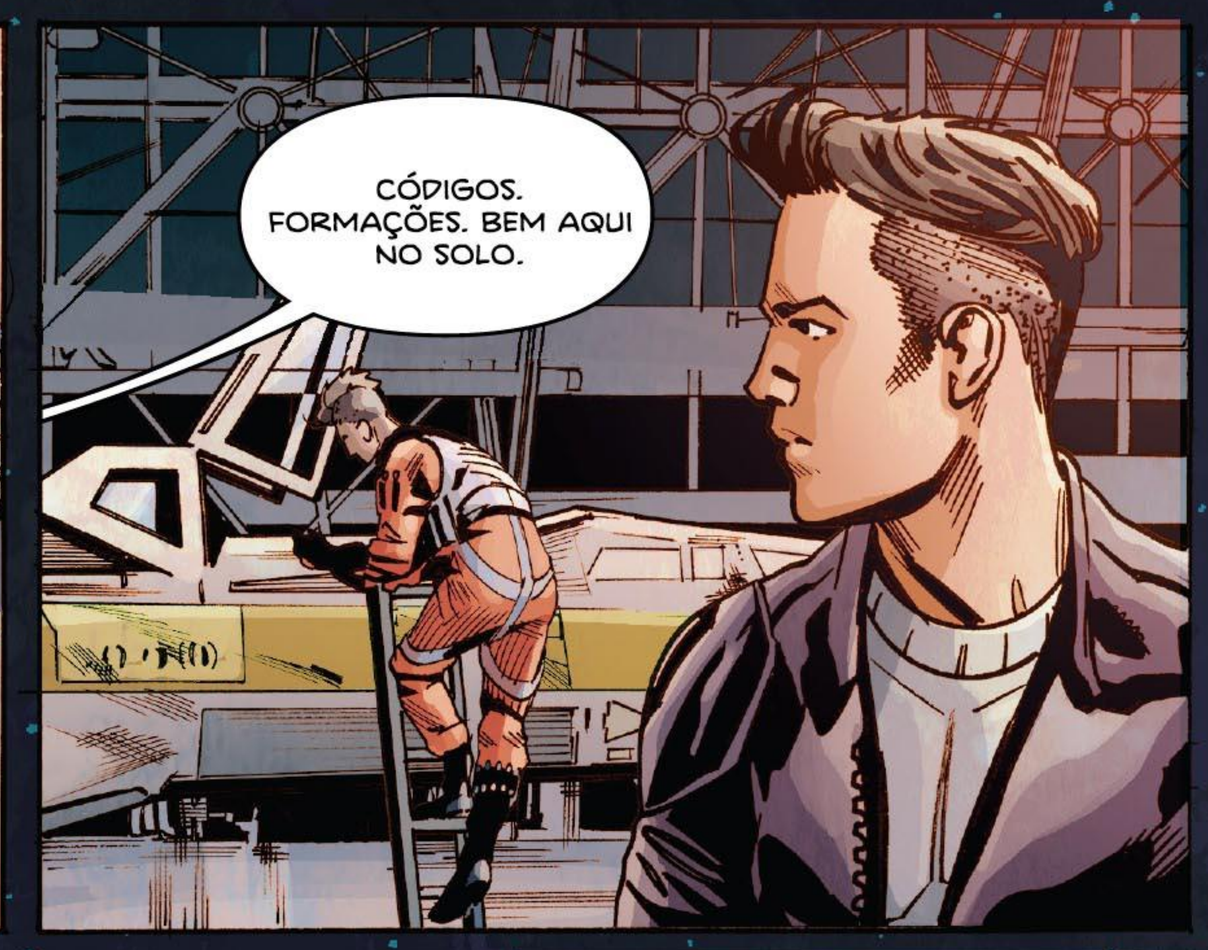

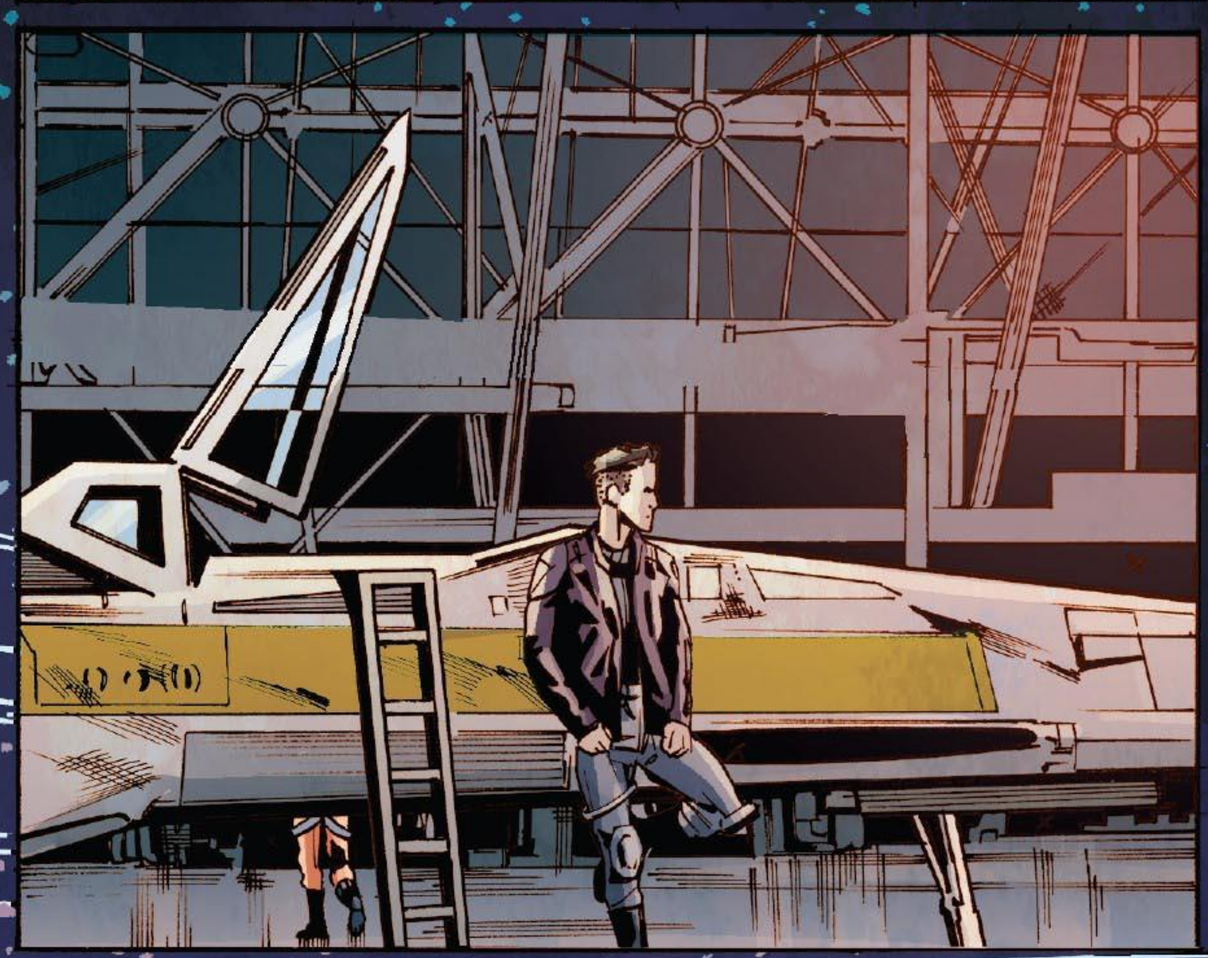

NÃO COLOCAREI NINGUÉM NO CÉU ATÉ TER CERTEZA DE QUE VOCÊS...

... PODEM CUIDAR DE SI MESMOS.

EI! EI!

O QUE 'TÁ FAZENDO?!

EI, PARECE QUE ENCONTREI A NAVE.
CLARO QUE SIM.
E AGORA?
AGORA ESMAGAREMOS O IMPÉRIO.

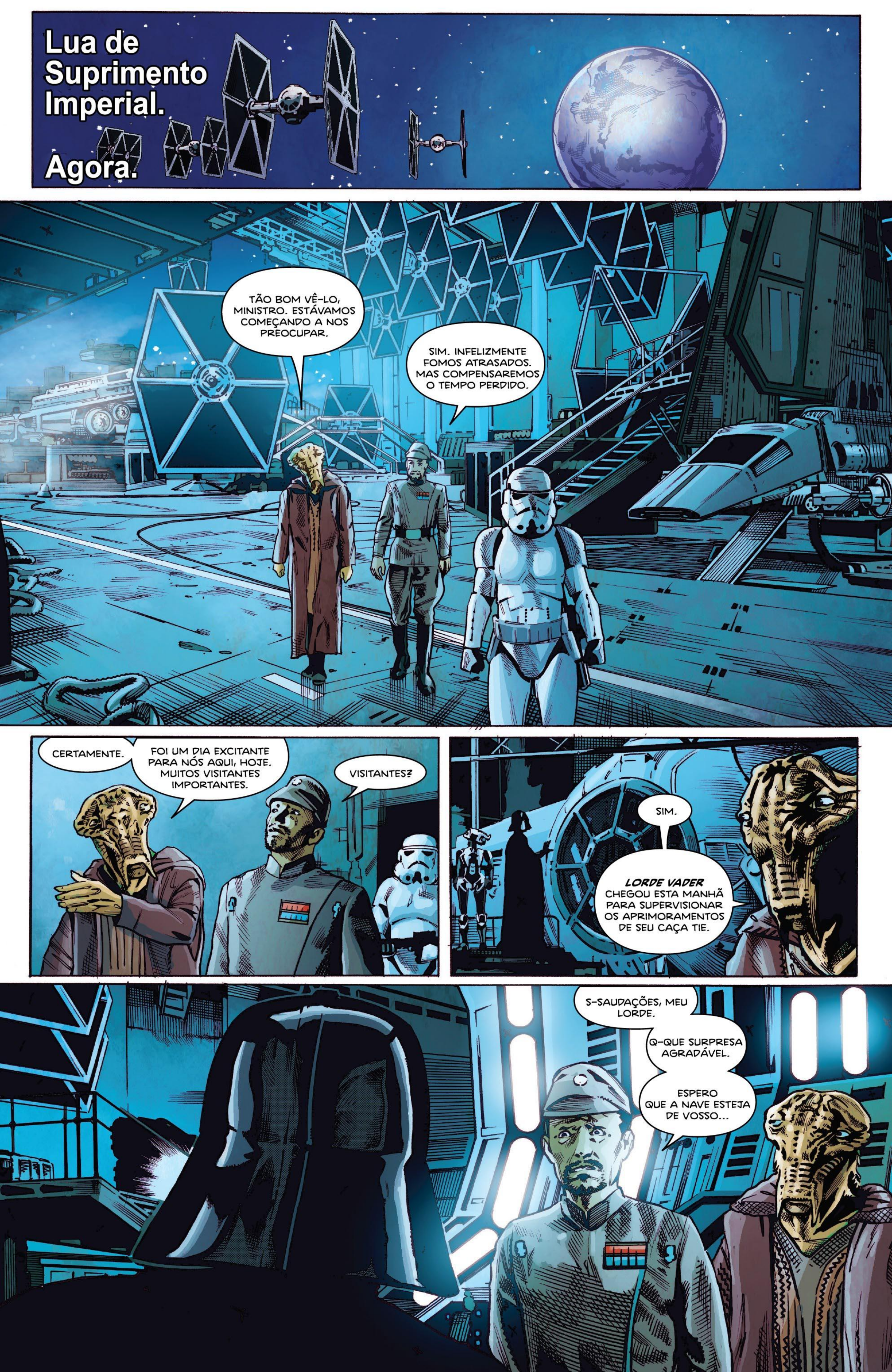
Lua de Suprimento Imperial.
Agora.
TÃO BOM VÊ-LO, MINISTRO. ESTÁVAMOS COMEÇANDO A NOS PREOCUPAR.
SIM. INFELIZMENTE FOMOS ATRASADOS. MAS COMPENSAREMOS O TEMPO PERDIDO.
CERTAMENTE.
FOI UM DIA EXCITANTE PARA NÓS AQUI, HOJE. MUITOS VISITANTES IMPORTANTES.
VISITANTES?
SIM.
LORDE VADER CHEGOU ESTA MANHÃ PARA SUPERVISIONAR OS APRIMORAMENTOS DE SEU CAÇA TIE.
S-SAUDAÇÕES, MEU LORDE.
Q-QUE SURPRESA AGRADÁVEL.
ESPERO QUE A NAVE ESTEJA DE VOSSO...

... AGRADO?
OS REBELDES ESTÃO AQUI.
QUÊ?
TOOM
TOOM
VOCÊ FOI RASTREADO.
ENGANADO COMO UM TOLO.
KAZAAAT
GAAAH.
KAZAAAT
E AGORA PAGOU O PREÇO.
ACERTO DIRETO. ESTÃO CORRENDO ASSUSTADOS.
VAMOS FAZER OUTRA PASSADA E INCINERAR ESTE LUGAR.
VEJA! O TIE LÁ EMBAIXO!

ABORTAR! ABORTAR!
AQUELE É DARTH VADER!
ALVO TRAVADO.
ELE 'TÁ EM CIMA DE MIM!
EN-TÃO SAIA DAÍ.
TE CUBRO.
PEGUEI ELE! EU PEGUEI ELE! ESTÁ RECUAN-DO!
NÃO ACREDITO QUE FUNCIONOU!

Jamiri. Mais Cedo.

A FÁBRICA DE CAÇAS ESTELARES EXISTE. ROUBAMOS AS PLANTAS.

SABEMOS EXATAMENTE ONDE ATACAR... COMO DESTRUÍ-LA DE VEZ.

APENAS NÃO SABEMOS *ONDE* ELA FICA.

E COMO PERDER UMA BATALHA VAI NOS AJUDAR A ENCONTRÁ-LA?

ESTAMOS TENTANDO DESCRIPTOGRAFAR AS TRANSMISSÕES POR MESES.

MUITO ARRISCADO, COMANDANTE. NÃO POSSO PERDER...

O MINISTRO DA GUERRA ESTÁ NESTE QUADRANTE. O QUE SIGNIFICA QUE A ENTREGA É IMINENTE.

SE ELES INICIAREM OS TRABALHO NA FÁBRICA, TODO ESTE SISTEMA FICARÁ NAS GARRAS DO IMPERADOR.

<SUSPIRO>

SIM, MAS ISSO...

ENTRAREMOS NO ESCURO.

RASTREAREMOS O TRANSPORTE DO MINISTRO ATÉ A FÁBRICA E DEIXAREMOS NOSSOS MELHORES PILOTOS DAREM SEUS MELHORES DISPAROS.

SEUS MELHORES PILOTOS...

NEM FORAM CONVIDADOS A ESTA REUNIÃO.

HÁ UMA GRANDE DIFERENÇA ENTRE GUERREAR E VOAR UMA SIMULAÇÃO, GURI.

PERMISSÃO PARA FALAR, COMANDANTE.

PRECISO DE PILOTOS COM EXPERIÊNCIA EM COMBATE PARA O ATAQUE. SOLDADOS QUE SAIBAM DO QUE SÃO CAPAZES.

NÃO ALGUM CONVENCIDO QUE PENSA SER INVENCÍVEL...

... E LUTA CONTRA SEGUIR ORDENS SIMPLES.

PEDI PERMISSÃO.

FALE.

QUANDO SE TRATA DE COMBATE, SOU VERDE.
MAS FUI UM REBELDE POR TODA MINHA VIDA.

NINGUÉM QUESTIONOU SUA DEDICAÇÃO.

E SEI VOAR. VOEI TODOS OS DIAS DESDE MEUS SEIS ANOS.
OLHOS ATRÁS DE MINHA CABEÇA, CONTRABANDEANDO ARMAS NO SUBMUNDO DE CORUSCANT COM MEU PAI.

ATÉ O DIA QUE VI O IMPÉRIO ASSASSINAR TODO MEU MUNDO.

EU TINHA UM BLASTER NA MINHA MÃO. TINHA OS SOLDADOS NA MINHA MIRA...

FIQUEI ASSUSTADO E NÃO ATIREI.
NÃO PUDE SALVAR MEU PAI. PODIA TER MORRIDO TENTANDO. NÃO PUDE FAZER NADA.

POSSO NÃO SER UM SOLDADO ENDURECIDO NA BATALHA, COMANDANTE.
CALHA QUE NÃO SOU MAIS UMA CRIANCINHA ASSUSTADA NAS SOMBRAS. NÃO MAIS. ESTA GUERRA É PESSOAL PRA MIM.
DÊ A OPORTUNIDADE... E A PEGAREI.

USE NOSSOS MELHORES PILOTOS, COMANDANTE.
TODOS OS MELHORES PILOTOS.
SIM, SENHOR.

Agora.

KA-ZAAT

KA-ZAAT

KA-ZAAT

ACERTEI ELE! ACERTEI ELE!

ACERTEI DARTH VADER!

NÃO COMEMORE AINDA, GURI. ELE AINDA ESTÁ VOANDO.

CERTO, COMO DIABOS ELE FEZ O QUE ACABOU DE...
BOOM
RADLEY!

AGORA ELE TÁ ATRÁS...

TOOM

ELE TÁ ACABANDO CONOSCO, COMANDANTE!

RESPIRE FUNDO. TRABALHAREMOS JUNTOS, VOCÊ E EU.

NEM MESMO DARTH VADER CONSEGUE ACERTAR DOIS ALVOS MÓVEIS AO MESMO TEMPO.

FIQUE ATRÁS DELES E CONTINUE AÍ.

ESTOU AQUI. LEVANDO ELE ATÉ VOCÊ.

ELE CERTAMENTE VOA...

... MAS NINGUÉM É MELHOR DO QUE EU.

ÓTIMO. FIQUE PERTO.

MOVIMENTO A MOVIMENTO.

VOCÊ ERROU! VOCÊ ERROU!

KA-ZAAT KA-ZAAT

É CLARO QUE ERREI. EU ERA APENAS A ISCA.

QUÊ?

VOCÊ É O ÚNICO QUE CONSEGUE VOAR NA COLA DELE, GURI. PEDIU POR UMA OPORTUNIDADE...

PEGUE-A.

TOOM

COMANDANTE!

NOOOO!

BLEEP
BLEEP
BLEEP

NO QUE ESTAVA PENSANDO?

BLEEP
BLEEP
BLEEEEEP

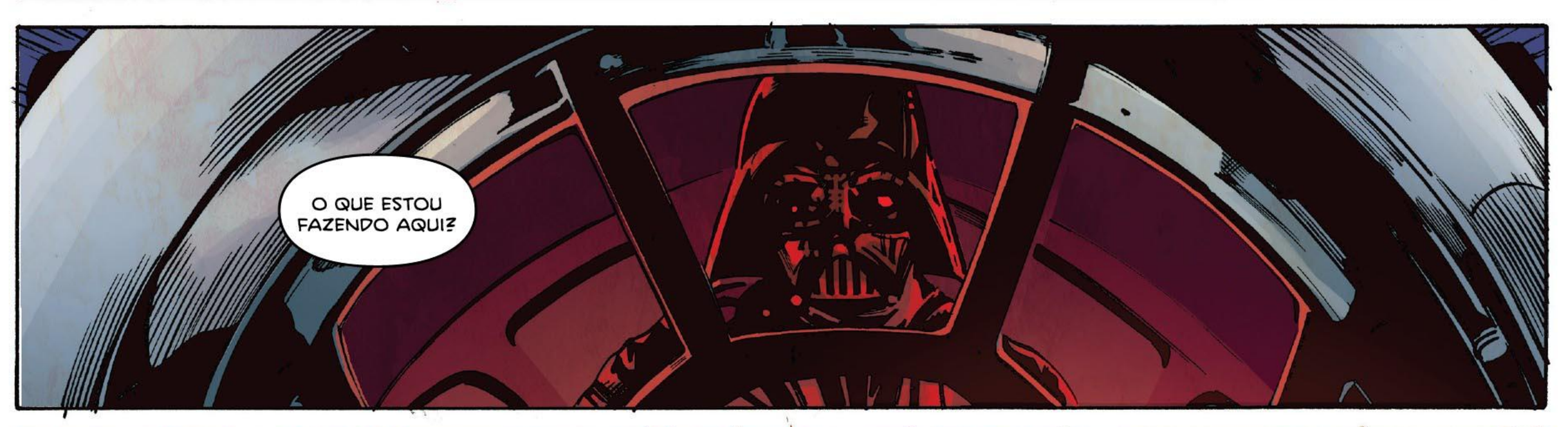
O QUE ESTOU FAZENDO AQUI?

AQUELE É... DARTH VADER...

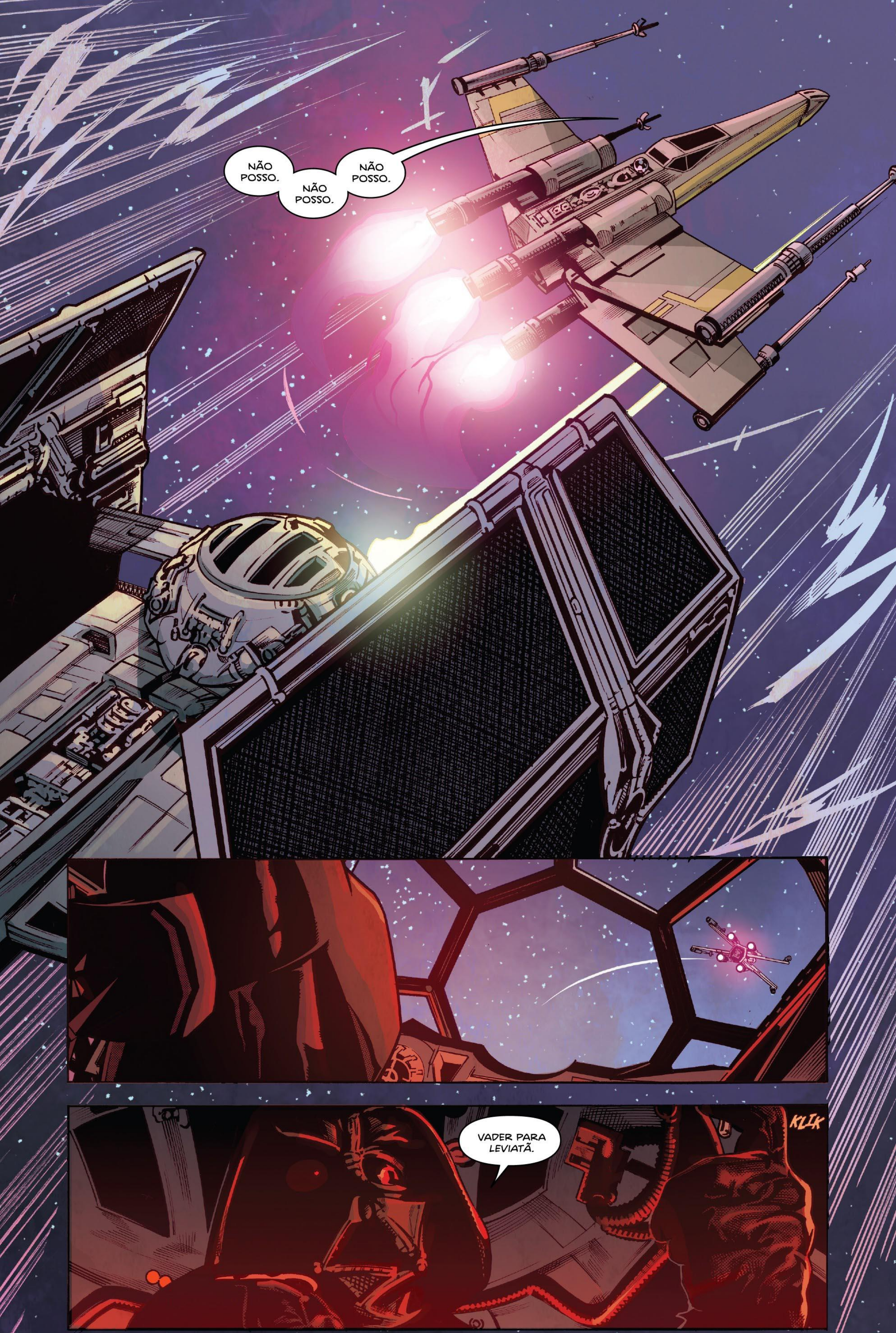
NÃO POSSO.
NÃO POSSO.
NÃO POSSO.
VADER PARA LEVIATÃ.
KLIK

Hangar de Jamiri.

AGORA CUIDADO!

SKREEEEE

DE ONDE VOCÊ VEIO?

DARTH... VADER.

FLMMP

EU NÃO CONSEGUI.

ELE FALOU "DARTH VADER"?

EU TERIA ERRADO.

BLEURRCH!

TU 'TÁ BEM, CARA?

ONDE VOCÊ ESTEVE? O QUE HOUVE?

TÃO ESTÚPIDO.

É CLARO QUE ELE MATOU A TODOS. É CLARO QUE ELE... ESCAPOU.

DO QUE VOCÊ 'TÁ FALANDO?

QUANDO FOI ISSO? QUEM ELE MATOU?

CADÊ A COMANDANTE?

ELA 'TÁ MORTA.

TOOM

TODOS ESTÃO MORTOS.

BOOM

KA-ZAAT
KA-ZAAT
KA-ZAAT
TOOM
TOOM
TOOM

SAÍ DA FRENTE, GAROTO.
EU O TINHA NA MIRA...
EU TINHA.
APENAS...
KA-ZAAT KA-ZAAT KA-ZAAT

... NÃO CONSEGUI.

The End.

MARVEL
5
HOPELESS
BORGES
MENYZ
LEMURIA
STAR WARS
VADER
VISÕES SOMBRIAS

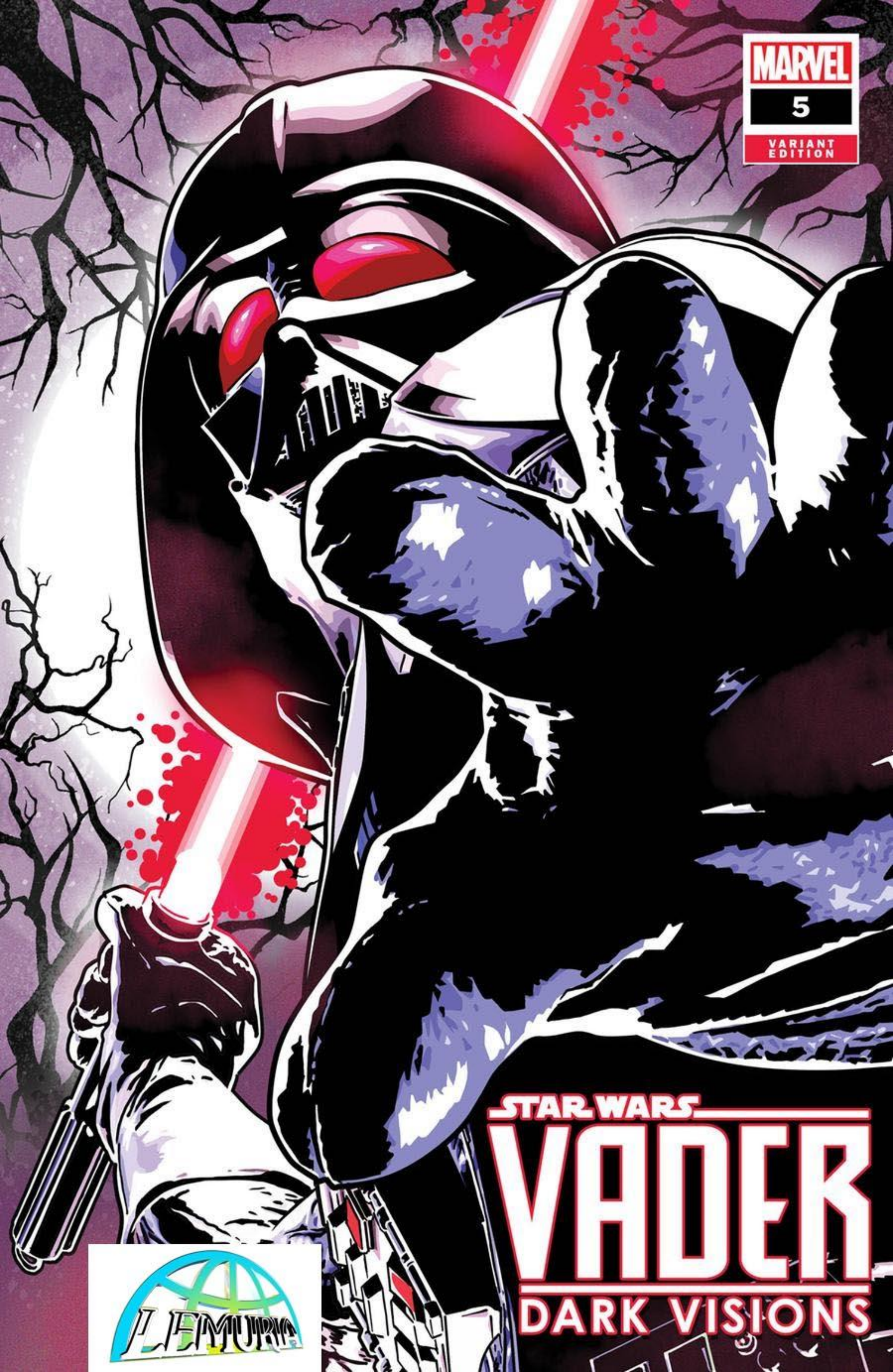
MARVEL
5
VARIANT EDITION
STAR WARS
VADER
DARK VISIONS
LEMURIA

STAR WARS

VADER

VISÕES SOMBRIAS

Darth Vader é o mais poderoso guerreiro do Império, espalhando a paz e ordem sem misericórdia através da galáxia. Assassino, monstro, salvador; qual o verdadeiro legado que o Lorde Negro dos Sith deixou marcado naqueles infelizes o bastante para cruzam seu mortal e destrutivo caminho?

"PODE CORRER..."

DENNIS "HOPELESS" HALLUM
HISTÓRIA

GERALDO BORGES
ARTE

MARCIO MENYZ
CORES

GREG SMALLWOOD
ARTISTA DA CAPA

ACO
ARTISTA DA CAPA VARIANTE

SITH
TRADUÇÃO E LETRAS

BLACK BISON
REVISÃO

STAR WARS and related text and illustrations are trademarks and/or copyrights, in the United States and other countries, of Lucasfilm Ltd. and/or its affiliates. © & TM Lucasfilm Ltd. No similarity between any of the names, characters, persons, and/or institutions in this magazine with those of any living or dead person or institution is intended, and any such similarity which may exist is purely coincidental. Marvel and its logos are TM Marvel Characters, Inc. WWW.MARVEL.COM

VARREDURA COMPLETA, LORDE VADER.
MOTORES AINDA ESTÃO QUENTES, MAS AS NAVES VAZIAS. COMO ESPERADO.
ESSES ESPIÕES TÊM POSSE DE INTELIGÊNCIA IMPERIAL ROUBADA O SUFICIENTE PARA ALEIJAR A ARMADA DESTE SETOR.
ENCONTRE-OS.
BEM, HÁ APENAS DUAS COISAS PARA SE FAZER EM LOKUD 7...
... BEBER E CAÇAR.
NÃO ME IMPORTO COM O QUE ELES VIERAM FAZER AQUI.
APENAS QUE COLOCAREMOS UM FIM NELES.
KZZZZT
EITA!
FIQUE PARA TRÁS COM AS NAVES. NÃO OS DEIXEM ESCAPAR.
SIM, LORDE VADER.

SEM ARMAS PASSANDO POR ESTA PORTA, MEUS AMIGOS, REGRAS DA CASA.

FAZ O QUE QUISER. ESSES MEUS PUNHOS SÃO EXTREMAMENTE LETAIS.

PFFT. APENAS ENTREGUE OS BLASTERS ANTES QUE EU DECIDA COBRAR DOBRADO.

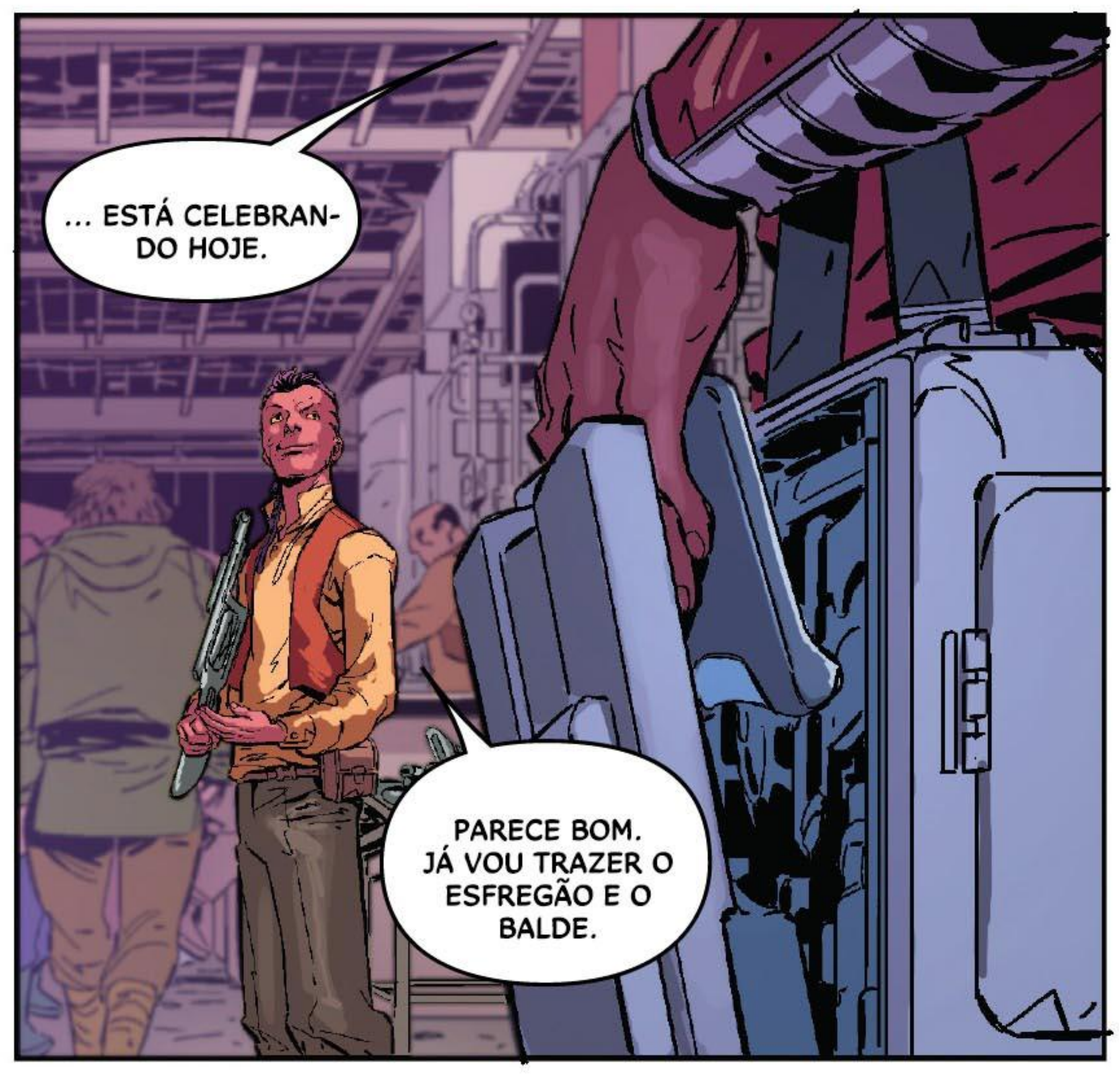

NÃO PODE CULPAR SOLDADOS DE SEREM CONVENCIDOS.

DEVE SER POR ISSO QUE AINDA RESPIRA.

MAS VOCÊ PODE CUIDAR DE SUAS ARMAS.

MANTER SUAS BEBIDAS CHEIAS.

E COBRAR UM EXTRA PELA GRATIDÃO.

REBELDES DESOR-DEIROS.

STORMTROOPERS NERVOSOS.

SERVIMOS AMBOS OS LADOS, E TODOS SABEM DISSO.

BEEP BOOP BOOP

ESTA GUERRA DÁ UM TEMPO NA MINHA PORTA DA FRENTE.

E, ENQUANTO TODOS PAGAM SEUS DÉBITOS, TODO MUNDO FICA FELIZ...

... E VIVOS.

PRECISO FICAR COM ISSO, SENHOR. SEM ARMAS--

ARGHHH...

KZZZT

ENCONTREM OS REBELDES.

É... *ELE*!

ESQUADRÃO NEGRO SE PROTEJA!

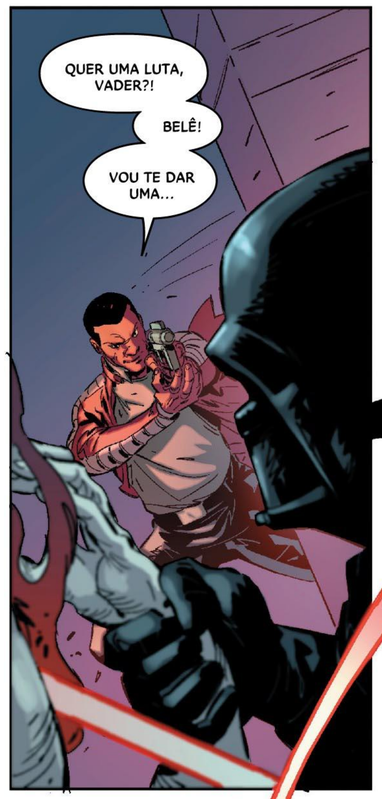

GAAAGH!
ABRA. ABRA.
QUEM É AQUELE MONSTRO?
ASSASSINOU TUKI.
REBELDES ESTÚPIDOS. MORTOS.

ESTÃO TODOS MORTOS.
EU TAMBÉM.
MUITO MORTO.
TENHO QUE PEGAR AS ARMAS.
NÃO!
KAKLANG-KLANG

NÃO IMPORTA.
TENHO QUE IR.
PEGAR ALGO E IR.

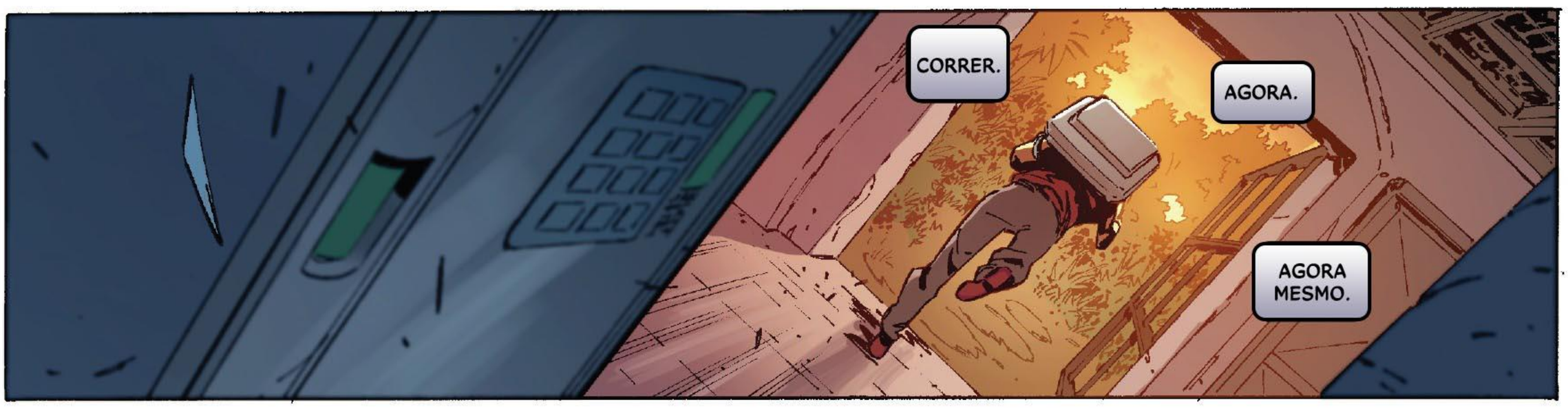
CORRER.
AGORA.
AGORA MESMO.

VOCÊ.

PARE.

KA-THNNK

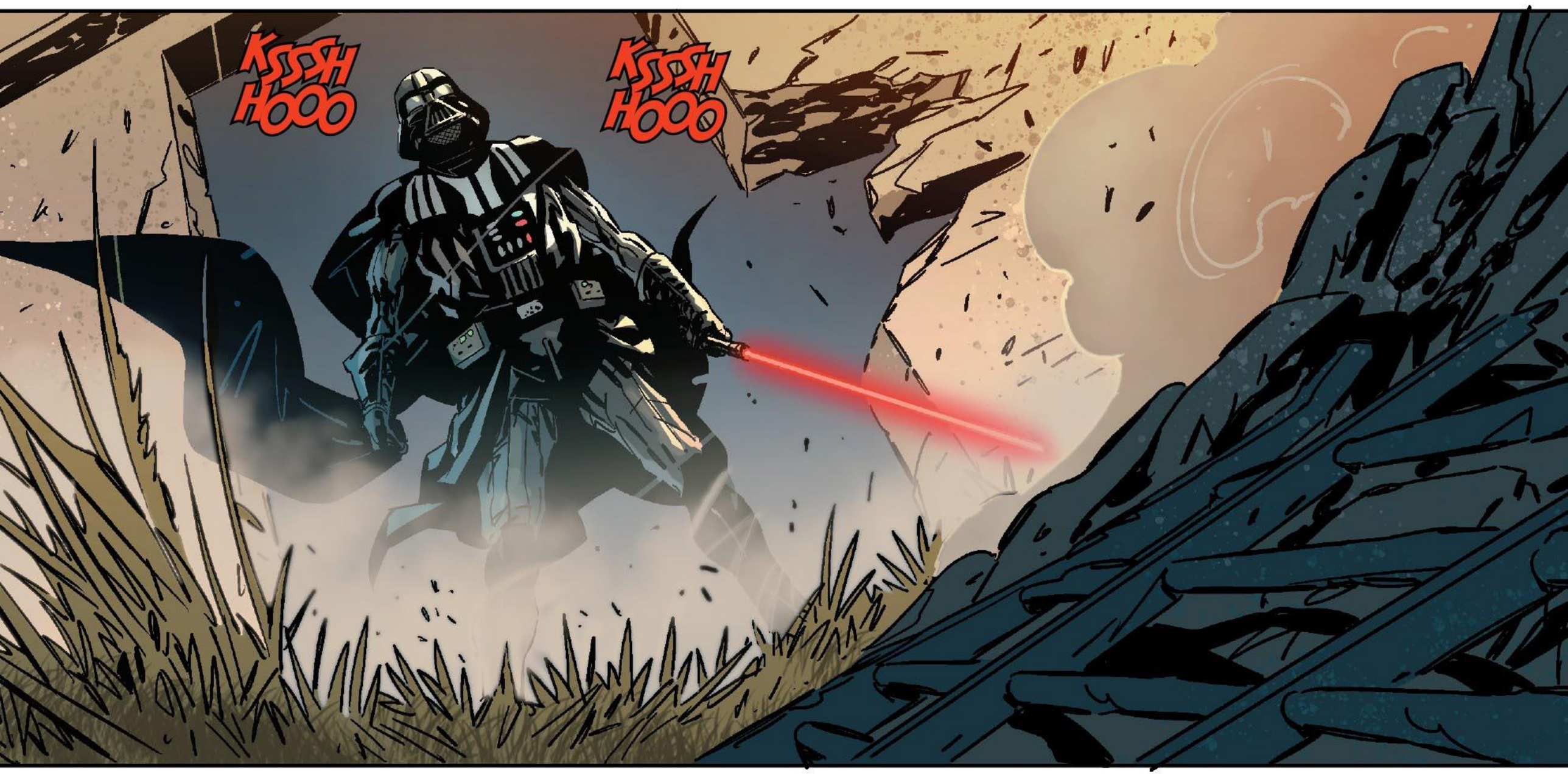
KSSSH HOOO
KSSSH HOOO

CONHEÇO ESSA SELVA.
CONHEÇO BEM O BASTANTE PARA FICAR LONGE DELA.
NÃO É SEGURO AQUI.

NUNCA FOI.
FUGINDO DA MORTE.
PARA OUTRA.

COMO UM...

PIOR.

MINHA TIA CHAMAVA DE FLORESCER DO PESADELO.

ENVENENA A MENTE.

ENEVOA OS OLHOS.

DISTORCE TODO SEU MUNDO.

DEIXA TUDO HORRIPILANTE.
KSSSH HOOO
AQUI ESTÁ ELEEEE.
LUTE!
LUTE!
LUTE!

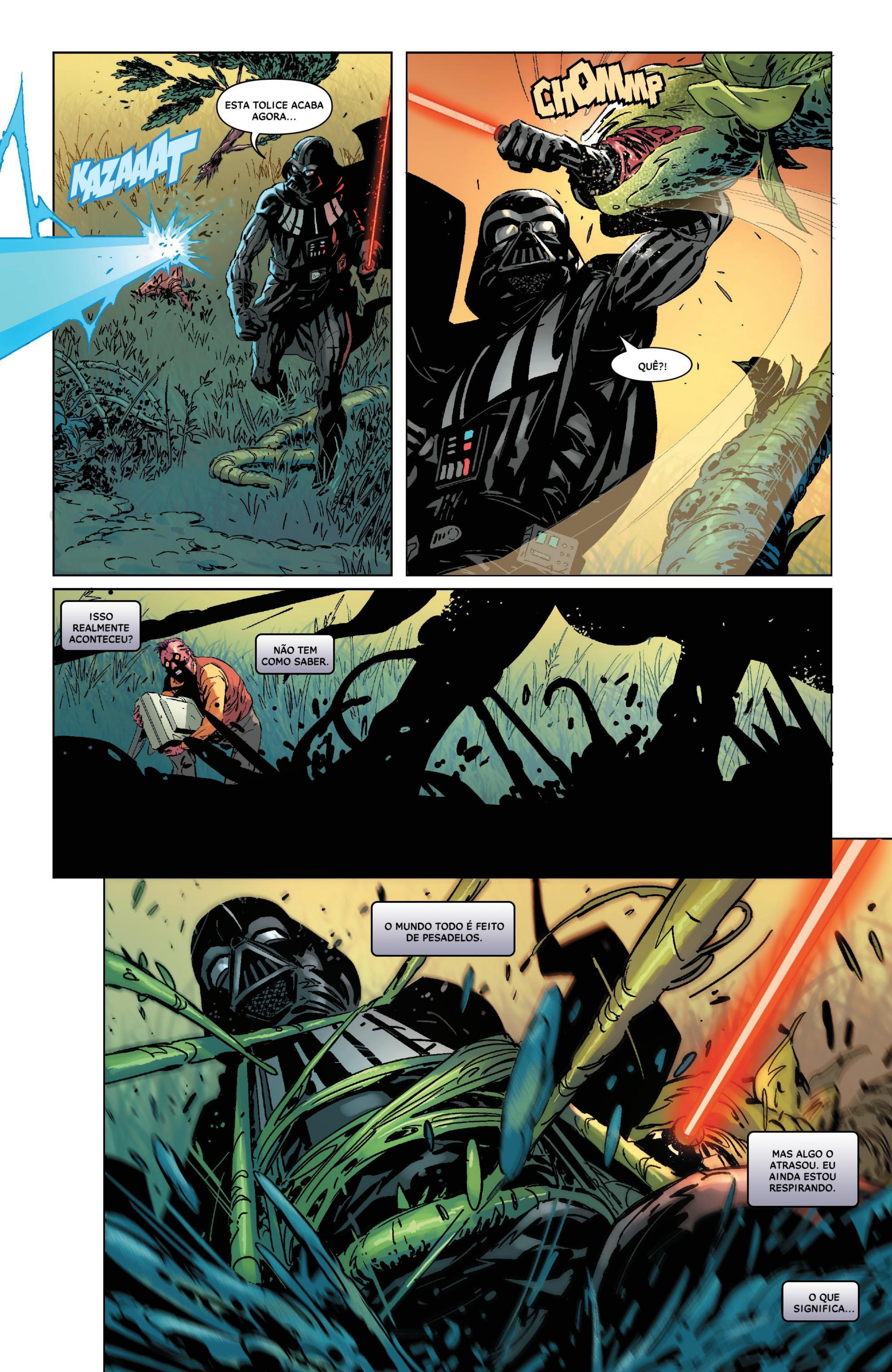
KAZAAAT
ESTA TOLICE ACABA AGORA...
CHOMMMP
QUÊ?!
ISSO REALMENTE ACONTECEU?
NÃO TEM COMO SABER.
O MUNDO TODO É FEITO DE PESADELOS.
MAS ALGO O ATRASOU. EU AINDA ESTOU RESPIRANDO.
O QUE SIGNIFICA...

LUTE!
LUTE!
LUTE!

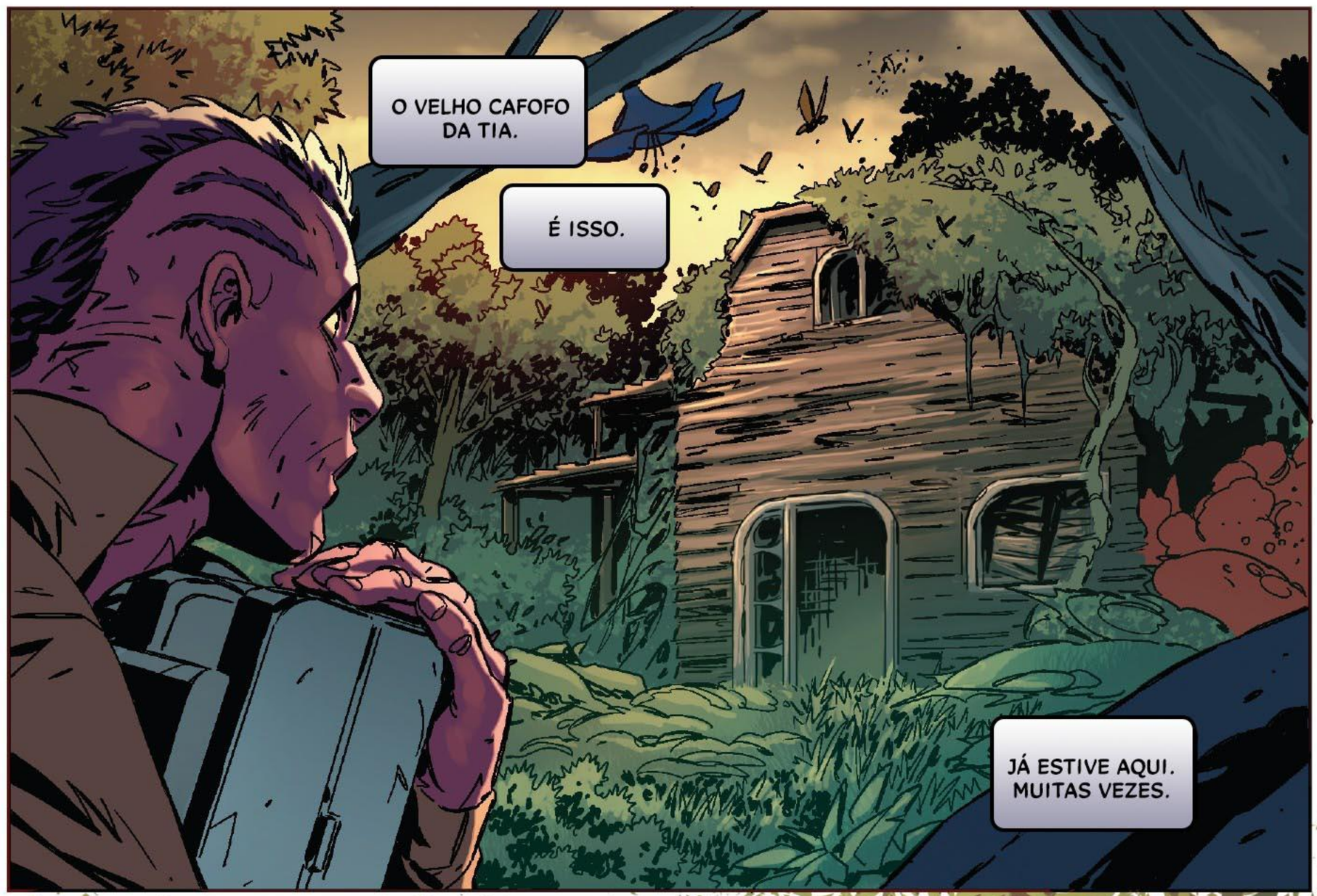
O VELHO CAFOFO DA TIA.
É ISSO.
JÁ ESTIVE AQUI. MUITAS VEZES.

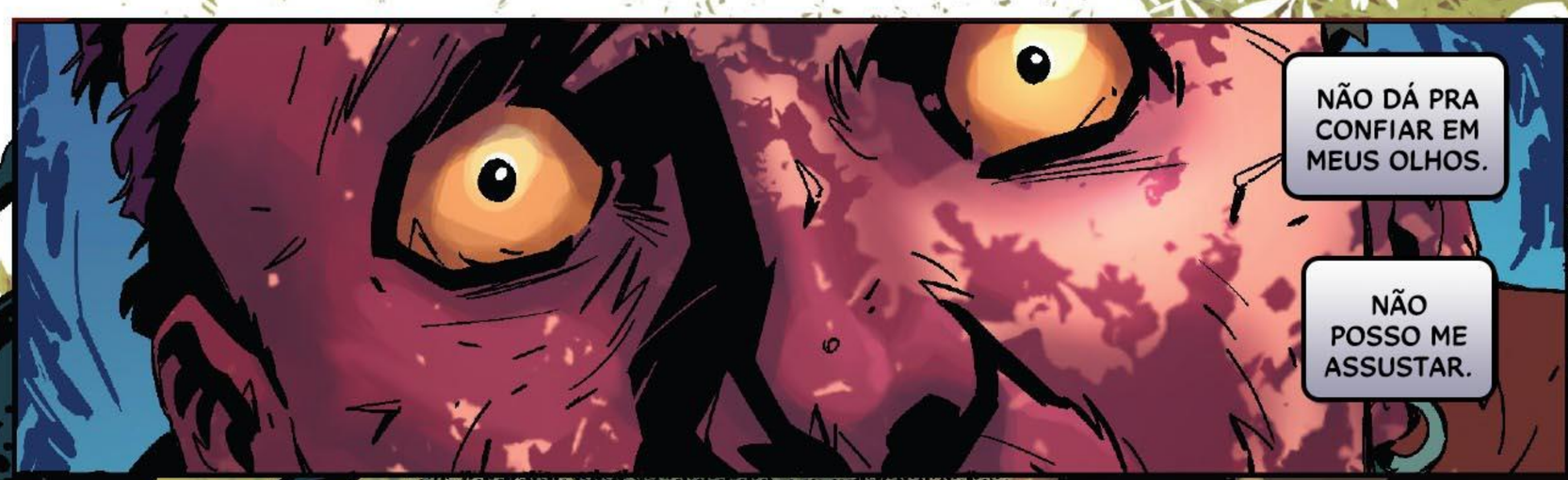
NÃO DÁ PRA CONFIAR EM MEUS OLHOS.
NÃO POSSO ME ASSUSTAR.

NÃO É REAL, NADA DISSO É REAL.
TENHO QUE ENTRAR.

É SEGURO.
KSSSH HOOO
KSSSH HOOO

SÓ TENHO QUE ME ESCONDER.

ALGUM LUGAR ESCURO E QUIETO.

ESPERAR O EFEITO DO VENENO PASSAR.

A SELVA O PEGOU.

ISSO QUE ACONTECEU.

SE NÃO EU JÁ ESTARIA...

SNRRT

... MORTO!

AQUI NÃO É SEGURO.

SEGURO É *MORTE*.

NADA SOBROU ALÉM DOS PESADELOS.
GAAAAAH!
K-TOOM
TOOM
TOOM

TOOM
TOOM TOOM
TOOM
TOOM
KSSSH HOOO
KSSSH HOOO
APENAS!
DEIXE!
ME!
EM PAZ!
KRRWWK

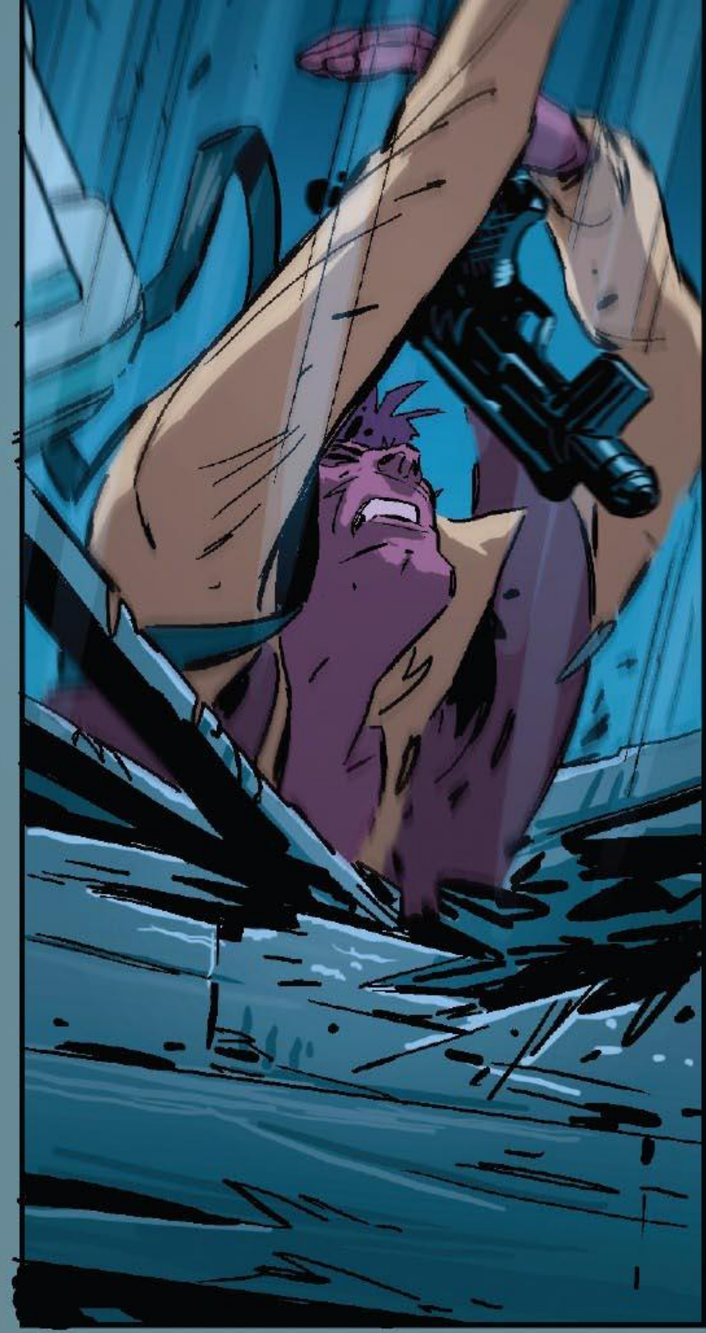

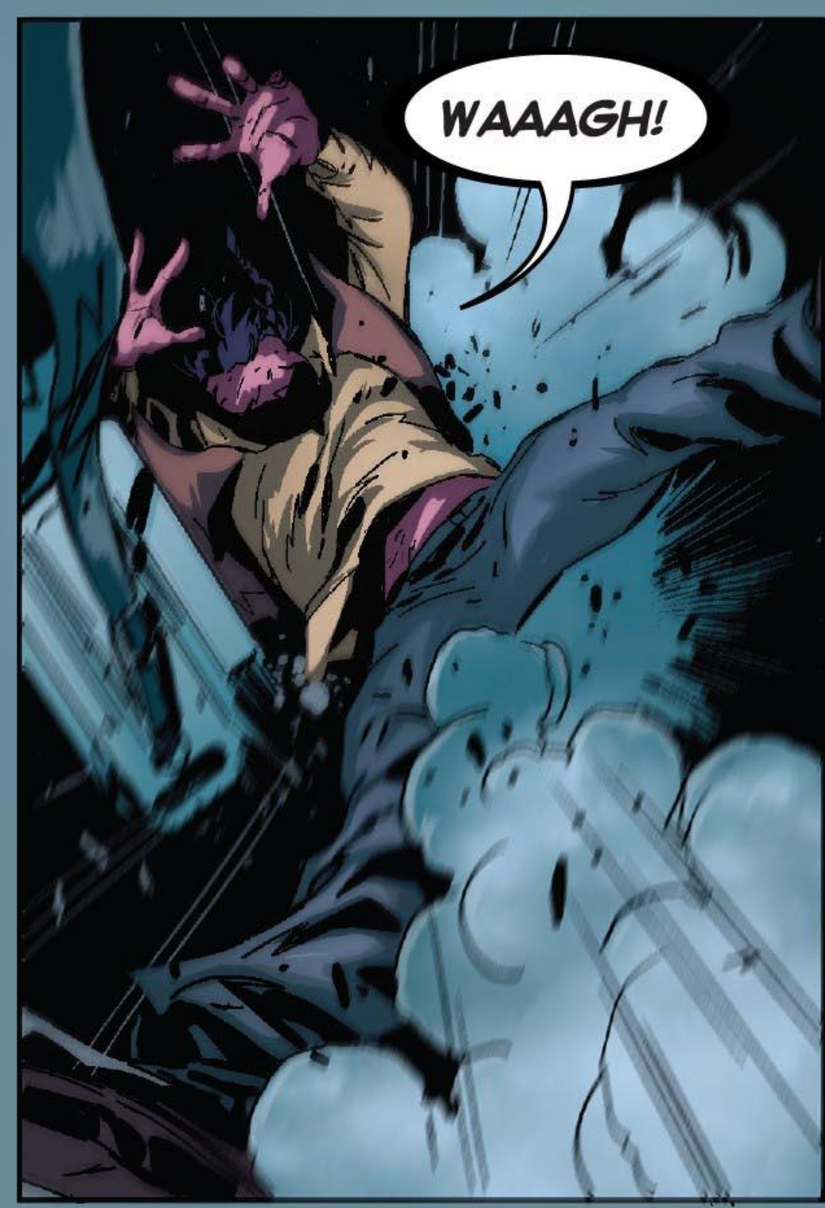

QUÊ?!

NÃO...
SSSSIM.
ESTAMOS SEDENTOS.
DONO DE BAR.
ESTAMOS TÃOOO SEDENTOS.
OS MORTOS TAMBÉM BEBEM.
PRECISO DE UMA ARMA.
ALGO.
QUALQUER COISA.
DETONADOR!
SIM. SIM.
DESCE UMA GELADA, PODE SER?

SIM...

BOOOOM

SUSPIRO

SUSPIRO

SUSPIRO

ACABOU. ISSO DEU JEITO.

NEM MESMO UM PESADELO CONSEGUE SOBREVIVER...

KSSSH HOOO

KSSSH HOOO KSSSH

NÃO.

PRA TRÁS!

KSSSH HOOO KSSSH

TENHO OUTRO DETONADOR! VOU USAR ELE!

HOOO

VOU EXPLODIR NÓS DOIS...

BOOM

ENTREGUE A MIM.
AAAAAGHH!
TINK
PING

MISSÃO CONCLUÍDA, COMANDANTE.

PREPARE MINHA NAVE.

SIM, LORDE VADER.